DIARIO DE PERNAMBUCO

ANNO 90 — N. 207 | JORNAL MAIS ANTIGO EM CIRCULAÇÃO NA AMERICA LATINA | FUNDADO EM 1825

RECIFE — PERNAMBUCO — BRAZIL | Propriedade de Carlos B. P. de Lyra | SEXTA-FEIRA, 28 DE AGOSTO DE 1914

BIBLIOTHECA DA FACULDADE DE DIREITO DO RECIFE

TELEGRAMMAS

Serviço especial do "Diario de Pernambuco"

Pelas linhas nacionaes e cabo submarino

O P. R. C. E O PROLETARIADO (')

RIO, 26. —Reuniu-se ante-hontem, á tarde a commissão executiva do P. R. C. daqui com o fim, segundo expoz o sr. Augusto de Vasconcellos, de proporcionar trabalho ao proletariado que se encontra em disponibilidade.

—Parece que o prefeito apoiará a medida proposta, sendo a despeza provavelmente estimada em 1500 contos por parcellas mensaes de 300.

HOMENAGENS FUNEBRES (')

RIO. 26. —Hontem em signal de pezar pela morte do presidente Saenz Pena, da Argentina cujo enterro se realisou ás 11 1|2 horas, os navios e as fortalezas daqui salvaram com 21 tiros em homenagem a memoria do illustre chefe de Estado da nação amiga.

AINDA A EMISSAO DE PAPEL-MOEDA (')

RIO, 26. — O dr. Rivadavia Correia, ministro da fazenda, remetteu hontem, á Camara a mensagem do sr. presidente da Republica, communicando ter sido sanccionado o projecto que manda emittir papel moeda.

PEDIDO DE REFORMA (')

RIO, 26. —Pediu reforma o capitão de fragata Bartholomeu Silva Santos.

O CASO DO "BLUCHER" UM "SUELTO" DO "CORREIO DA MANHÃ" (')

RIO, 26. — O "Correio da Manhã" publicou, hontem, o seguinte "suelto":

"A bordo do "Blucher", ancorado no Recife houve ha dias um conflicto, entre a tripulação e os passageiros.

Como se sabe, o "Blucher" ainda conserva-se no porto da capital pernambucana, porque não se arroja a ganhar mar alto, temendo uma captura dos cruzadores inglezes e francezes.

Que elle permaneça no Recife até que seja terminado o conflicto europeu, admitte-se perfeitamente; o que nem mesmo se póde comprehender, porém, é que os seus passageiros e tripulantes nelle promovam desordens, das quaes resultem, como no caso vertente, muitas mortes.

Já hontem se publicou que do rio Capibaribe foram retirados mais tres cadaveres de victimas da luta, verificada a bordo.

Os passageiros do "Blucher" asseveram que a tripulação do navio os aggrediu; a tripulação, por sua vez, affirma que foi levada a defender-se dos aggressores passageiros e nisso é secundada pelo commandante do paquete.

Seja como fôr, o facto é que as nossas aguas não podem continuar theatro de scenas deplorabilissimas.

O governo brasileiro está empenhado em não consentir que os filhos do paiz violem por qualquer modo a neutralidade que devemos manter, perante as nações em luta.

Já fez mesmo seguir para um cruzeiro maritimo alguns dos nossos navios de guerra que têm por missão evitar que dentro das aguas territoriaes seja feita alguma presa de guerra.

Como pois admittir que dentro de um porto da Republica, os estrangeiros violem essa neutralidade?

Afinal isto por aqui tambem se pode considerar um paiz organisado, em que os nacionaes e estrangeiros são obrigados a reger-se por exigencias legaes."

AS APOSENTADORIAS DOS FUNCCIONARIOS PUBLICOS (')

RIO. 26. —O dr. Rivadavia Correia, ministro da fazenda, attendendo ao pedido do primeiro secretario da Camara remetteu hontem 39 processos de aposentadorias de funccionarios publicos, constantes da relação que acompanhou o officio, enviado pela commissão de finanças conforme requereu o sr. Carlos Peixoto.

O CRUZADOR "REPUBLICA" PARTE PARA SANTOS (')

RIO, 26. —Partiu hontem para Santos, onde vae manter a neutralidade do Brasil no conflicto europeu o cruzador "Republica".

A INDEPENDENCIA DO URUGUAY (')

RIO, 26.— Commemorando-se hontem o anniversario da independencia do Uruguay, o seu representante aqui deu recepção.

PELO SENADO (')

RIO, 26. — Houve sessão hontem no Senado, fallando os senadores Leopoldo de Bulhões e Sá Freire, respondendo ao sr. Francisco Glycerio, relativamente aos projectos da emissão de papel moeda e da moratoria.

— Reuniu-se hontem nesta casa do Congresso a commissão mixta, encarregada da revisão dos contractos das estradas de ferro nacionaes.

OS RATOS ADUANEIROS OPERAM EM SANT'ANNA DO LIVRAMENTO. (').

RIO, 26. — O inspector da alfandega de Sant'Anna do Livramento representou ao dr. Rivadavia Correia, ministro da fazenda, contra diversos funccionarios do serviço de repressão ao contrabando, accusando-os de fraudarem o fisco.

ECONOMIAS, ECONOMIAS ... — FALLA O "CORREIO DA MANHA. (').

RIO, 26. — O "Correio da Manhã" publica um longo artigo, tratando das economias orçamentarias, classificando algumas de justas e outras de absurdas e assim se refere a todas especialmente ás do ministerio da agricultura sobre cujas propostas borda commentarios, analysando a primeira lei de despesas a ser debatida. Diz que sobre as verbas da agricultura o dr. Manoel Borba, relator, fez trabalho meticuloso, dando cortes nas dotações desse ministerio. Para se calcular a profundeza de tal estudo, basta assignalar que elle reduziu quasi um terço do respectivo orçamento. O "Correio" declara que não censura o rigorismo do dr Borba, que na commissão de finanças, faz parte do grupo que se poderia chamar dos irreductiveis dos que têm a preoccupação do interesse politico a ser ferido e o advogam preconisando reducções orçamentarias como meio mais pratico e efficiente para ser conseguido o equilibrio orçamentario. Ad duz que não pode, como orgão criterioso que é, jamais ser accusado de louvar despesas largas. Affirma que a respeito desse luxuoso ministerio mais de uma vez já se tem pronunciado de modo inequivoco, emittindo opinião de que muitos dos seus departamentos são simples machinas de gastar dinheiro, sem utilidade immediata mesmo sem resultado algum aproveitavel para o paiz. Entretanto, acha que os cortes feitos pelo deputado Borba attingem-n'o de de maneira brutal exactamente nos serviços de maior resultado pratico que são os que dizem respeito á estatistica.

Em conclusão de suas referencias sobre os cortes do ministerio da agricultura, o "Correio" avança que o Brazil não possue ainda uma organisação perfeita do serviço das quaes necessitamos. E o ministerio de estatistica. Para provel-o basta o recenseamento geral da Republica que deveria ser feito em.. 1910.

Por falta de dinheiro deixou de ser completado. Nota a suppressão das respectivas delegacias nos Estados, accrescentando que o ministro Rodolpho Miranda, na sua gestão exgotou a verba consideravel de que dispunha para tal fim, não tirando della nenhum proveito para a nação.

Mas o facto é que começamos a ter sinão um serviço perfeito de estatistica, pelo menos um serviço soffrivel e por isso o ministerio da agricultura poderia se orgulhar de haver proporcionado alguma coisa de util ao Brazil. Reduzir a minimas proporções uma obra dessa natureza, em via de formação, avenia o orgão carioca, deve convir o deputado Borba, que é tirar o incentivo das coisas uteis e praticas. Terio da agricultura, todos o reconhecem, ostenta repartições absolutamente dispensaveis, como a famosa inspectoria de pesca da qual ninguem conseguiu descobrir ainda o fim exacto.

E fecha o "Correio" a sua serie de considerações aconselhando cortes em outras verbas que em caso urgente podem ser dispensados, mas que não estraguem, por amor a quatro vintens, um trabalho paciente, methodico e proveitoso que já nos custou muito dinheiro.

UM PROJECTO DO DEPUTADO RAPHAEL PINHEIRO E OS ADDIDOS MILITARES BRASILEIROS NA GUERRA EUROPEA. (')

RIO, 26. — O deputado Raphael Pinheiro apresentará á Camara na proxima sessão um projecto de lei, determinando que o governo brasileiro faça addir ao estado maior de cada um dos exercitos belligerantes na Europa um official de terra e em cada armada um official da marinha para acompanhar a guerra.

Pondera o deputado bahiano não achar razoavel a parcialidade do governo mandando apenas addir um nosso official ás forças allemães, accrescentando que esses officiaes não gastarão tanto como o addido ao exercito germanico.

OS FUNERAES DE SAENS PENA— A CHEGADA DA EMBAIXADA BRASILEIRA A BUENOS AIRES. (')

BUENOS AYRES, 26. —Chegou hontem a embaixada brasileira que vem assistir os funeraes do presidente Saenz Pena.

Apezar do máo tempo, determinado por uma chuva torrencial, os representantes do povo brasileiro, foram recebidos pelo pessoal da legação e do consulado des. e paiz, pelo introductor diplomatico ministros de Estado, e o chefe da casa militar e o dr. Urquiza.

O coronel Costa, que já esteve no Rio foi nomeado ajudante de general Luiz Barbedo.

Hontem mesmo a embaixada brasileira visitou o dr. Murature ministro dos negocios exteriores acompanhado pelo dr. Rodrigues Alves Filho, encarregado dos negocios do Brazil.

Hoje á tarde irá á Casa Rosada apresentar as homenagens do governo brasileiro ao dr. Victorino de La Plaza, presidente da Republica e aos ministros do Estado.

Na visita ao presidente da Republica, a embaixada do Brazil será recebida com honras especiaes.

Dous regimentos, com as respectivas bandas de musica, prestar-he-ão as continencias do protocollo.

O general Luiz Barbedo, por essa occasião, pronunciará um discurso de saudação ao qual responderá o presidente Victorino de la Plaza.

DR. SABINO BARROSO

RIO, 27 — O dr. Sabino Barroso, presidente da camara dos deputados e que se achava na Europa em passeio, embarcou para aqui a bordo do "Alcantara", da Mala Real.

PELA CAMARA

RIO, 26. — Na Camara não houve sessão hontem.

Hontem se providenciava já no sentido de se prorogar a actual sessão legislativa que termina a tres de setembro.

AVISO

Todos os originaes do nosso serviço telegraphico -- quer pelo telegrapho nacional quer pela Western Telegraph -- continuam a estar á disposição do publico, na secretaria desta folha, a qualquer hora do dia ou da noite.

O MUTUALISMO NO RECIFE

Em Pernambuco funccionam 70 Companhias de Seguros

A calamidade das companhias de seguros, como uma ameaça á fortuna alheia, está pedindo a intervenção dos poderes competentes, no sentido de obstar o terrivel desenvolvimento que vae tendo entre nós essa instituição positivamente degenerada.

E' claro que chegam ao conhecimento de todo o mundo as vantagens do mutualismo, bem orientado e operando em um circulo seguro onde o numero dos segurados é a base principal do successo.

Em Pernambuco, ha longo tempo essa base se foi e o que perdura é o numero cada vez maior das companhias de seguro, numero que arrostando todos os impecilhos da crise economica geral, dia a dia se avoluma e se multiplica.

Está entrando pelos olhos de toda gente que não póde offerecer grande segurança a maior parte dessas associações mutualistas, sem o encosto da proporção de contribuintes, proporção que periga ficar menor do que o numero de companhias.

Não ha uma semana em que se não crie nesta cidade mais uma sociedade de mutualismo.

A inspectoria de seguros neste Estado, que aliás já teve occasião de se manifestar a respeito do assumpto, precisa de intervir com a sua acção de facto.

Melhor do que nós fala a enumeração das principaes companhias de seguros, que funccionam no recife.

Ellas são, nada menos do que 70 companhias locaes e 22 agencias de diversas com séde em S. Paulo Rio de Janeiro, Minas, etc.

A innumeravel lista é a seguinte:

"Paz e Labor", praça da Independencia, 9;

"Garantia Predial do Norte", rua Duque de Caxias n. 27;

"Mutua Ideal de S. Paulo", rua Duque de Caxias n. [illegible]

"Vera Cruz", rua Duque de Caxias, 16;

Educadora do Recife", rua Duque de Caxias, 33;

"Perseverança do Recife", praça da Independencia n. 1;

"Restauradora", largo da Paz n. 1 (Afogados);

"A Americana Meridional," rua Duque de Caxias n.º 60, sobrado;

"A Prosperidade", rua Estreita do Rosario n. 12, 1º andar;

"Fraternidade Pernambucana", rua Duque de Caxias n. 56, sobrado;

"Auxilio á Pobreza", rua Imperador n. 32, sobrado;

"A Chatelus", rua Larga do Rosario n. 50, sobrado;

"União Dotal Brazileira", rua do Imperador n. 5, sobrado;

"Mutua Federal", rua 1º de Março n. 14, 1º andar;

"Garantia Brazileira", rua Rangel n. 1, 1º andar;

"Thesouro da Familia", rua Barão da Victoria n. 23, sobrado;

"A Americana", rua Imperatriz n. 2, sobrado;

"Ideal Recifense", rua Imperador n. 4, 1º andar;

"Recife Mutua", rua Nova n. 14, 1º andar;

"Futuro", rua Nova n. 14;

"A Conciliadora", rua Nova n. 54, 1º andar;

"A Previdencia", rua Nova n. 67, 1º andar;

"Vitalicia Pernambucana", rua Nova, 1 e 3, 1º andar;

"Mutua Predial do Recife", rua 1º de Março n. 8, sobrado;

"União Mutua", rua Duque de Caxias n. 74, sobrado;

"A Tranquillidade", rua Duque de Caxias n. 74, sobrado;

"Auxiliadora do Recife", rua do Imperador n. 37, sobrado;

"Mutualidade Pernambucana", rua Livramento n. 6, sobrado;

"A Iracema", rua Penha n.º 7.

"Segurança da Familia", rua Nova n. 15, 1º andar;

"A Barbacena", rua Formoza n. 27;

"Redemptora do Norte", rua Nova n.º 60, sobrado;

"Mutua Dotal", rua Larangeiras n.º 18, sobrado;

"Mutua Beneficente', rua Duque de Caxias n. 66, sobrado;

"Protectora Familiar Pernambucana", rua Nova n. 17, 1º andar;

"União Familiar do Recife", rua Nova n. 17, 1º andar;

"Felicidade do Norte", rua da Penha n. 4, 1º andar;

"Caixa Geral dos Proletarios", rua Imperador n. 31, 1º andar;

"A Pernambucana", rua da Penha n. 4, 1º andar;

"Previdente Pernambucana", rua Nova n. 24;

"Alliança Dotal e Operaria", rua do Imperador n. 25, 1º andar;

"União Protectora", rua Nova n. 36, sobrado.

"A Amparadora", rua do Imperador n. 32, 2º andar.

"A Humanitaria", rua Nova n. 52, 2º andar.

"A Beneficiadora", rua da Imperatriz n. 51.

"A Bemfeitora", rua 1º de Março n. 52, sobrado.

"A Economisadora Paulista" rua Duque de Caxias n. 74, sobrado.

"O Lenitivo dos Pobres", rua Nova n. 61, sobrado.

"A Nacional", rua Nova n. 61 sobrado.

"A Emancipadora", rua Paulino Camara n. 12.

"Caixa Mutua de Pensões Vitalicias, rua do Imperador n. 31, sobrado.

"A União Paulista", rua Nova n. 58, sobrado.

"Felicidade da Familia",rua Duque de Caxias n. 78, 1º andar.

"Monte Pio da Familia", rua do Imperador n. 42, sobrado.

"Garantia Dotal", rua Duque de Caxias n. 68, sobrado.

"Reformadora", rua Crespo n. 18, sobrado.

"Economia Popular", rua do Imperador n. 22, sobrado.

"Alliança do Recife", rua do Imperador.

"Confiança do Norte",rua Duque de Caxias n. 90, sobrado.

"Mutualidade Vitalicia", rua do Imperador n. 7, sobrado.

"Internacional", rua do Imperador.

"Independencia", Camboa do Carmo n. 18

"Egualdade", Camboa do Carmo.

"Caixa Dotal do Recife", rua da Imperatriz n. 84, sobrado.

"Conforto do lar", rua da Imperatrib n. 20, sobrado.

"Amparo do Lar", rua da Imperatriz n. 21.

"Segurança do Lar", rua da Imperatriz n. 24, sobrado.

"Locadora Predial", rua da Imperatiz n. 4, sobrado.

"Novo Oriente", rua da Imperatriz n. 2, sobrado;

"Amparo da Familia", rua do Commercio n. 6, Olinda.

DIARIO DE PERNAMBUCO

Reminiscencias de 1870

Guerra Franco-prussiana

Da "Correspondencia da Europa" — Agosto de 1870.

A Austria não se intromette, na luta entre a Prussia e a França, se a Russia se conservar neutral.

— O governo hollandez vai lançar um imposto sobre a propriedade, afim de acudir as despezas que tem de fazer por causa da neutralidade armada.

— Dizem de Constantinopla que o Sultão põe o exercito e a marinha ottomana á disposição do imperador dos francezes; diz-se ao mesmo tempo que a Inglaterra, mal se dispare o primeiro tiro fará entrar as suas tropas no Egypto, sob um pretexto qualquer e se apoderará do canal de Suez.

Esta noticia, porem, não merece confiança alguma, pois é verdade que o parlamento inglez, após longa discussão se pronunciou pela neutralidade.

— A Turquia chamou ás armas a 1ª classe da reserva o que eleva o exercito activo a 300 mil homens.

— A questão de Roma foi suscitada entre a França e a Italia nos primeiros momentos do rompimento; assegura-se até que o governo francez chegara a resolver a evacuação de Roma, mas que por conselhos da Austria tão importante questão fora novamente adiada, devendo ser submettida ao congresso europeu, que necessariamente ha de seguir a terminação da guerra, conservando-se até então o "Statu-quo".

No jardim da praça da Republica teve logar hontem um retreta das 18 ás 21 horas, pela banda de musica do 2º regimento.

Foi apezar da grande chuva bastante concorrida.

D. Maria do Carmo do Rego Valença assumiu hontem o exercicio da regencia da cadeira municipal de Magdlena.

Dr. Leopoldo d'Araujo Especialista em partos, molestias de senhoras e creanças, garganta, nariz e ouvidos. **Consultorio**, Rua do Cabugá, 14—1º andar, de 11 ás 13 horas—Pagamento adiantado.

Residencia, rua do Hospicio 50 Rechamados por escripto a qualquer hora Campa electrica para chamados 1 volte.

A EGREJA DE PERNAMBUCO

A Cathedral de Olinda

Empenha-se, de ha muito tempo, o espirito religioso de Pernambuco numa campanha de philantropia e de arte a todos os titulos digna do acolhimento que tem recebido e ainda mais de todos os esforços dos compatricios ainda não votados á sua causa.

Pela iniciativa piedosa do illustre arcebispo de Pernambuco aventou-se a reconstrucção da Cathedral de Olinda, o legendario templo, que se ergue em uma das collinas da visinha cidade como uma reliquia sagrada.

Obra de grande folego e entregue exclusivamente ao espirito piedoso da população, não podia deixar de ir a passos vagarosos a reconstrucção monumental.

E' entretanto alviçareira a noticia que as obras da Cathedral já estão em via de conclusão, fazendo do templo em ruina um edificio sagrado para honra não só do nosso espirito de religiosidade mas tambem da nossa arte architectonica.

—

Entre os trabalhadores da grata empreitada teve relevante saliencia o conego Jeronymo de Assumpção, lente do seminario de Olinda.

Este illustre membro do Clero pernambucano vem de entregar ao snr. arcebispo para as obras da Cathedral de Olinda, a importancia de 19:9668000.

Estas generosas dadivas foram colhidas por intermedio de diversas senhoras e cavalheiros aos quaes recorreu o conego Jeronymo de Assumpção que aos mesmos se declara summamente agradecido.

As generosas esportulas foram assim distribuidas, na ordem dos seus dignos e caritativos agenciadores:

DD. Demetria Dantas Barreto, 1:885$000; Baroneza de Casa Forte, 3:590$000; Maria Britto Fluza, 775$000; Esther Correia 680$000; Maria Gentil da Fonseca 655$500; Marietta A. de Miranda Araujo, 600$000; Maria de Andrade Borba, 580$000; Elvira de Araujo Maior, 485$000; Maria Celeste Lins de Castro, 470$000; Umbelina Cavalcanti, 460$000; Carmen Lima Cavalcanti, 425$000; Therezia Cordeiro Pessôa de Queiroz, 400$000; Maria Amelia de Queiroz Andrade 400$000; Maria Elisa Baltar Medeiros, 345$000; Rosa Furtado Soares Meirelles, 285$000; Maria de Mattos Pontual, 200$000; Guiomar Andrade Queiroz, 150$000; Marie de Sá Pontual Junior, 140$000; Maria Leopoldina da Costa Pinto 100$000; Leopoldina de Souza Leão Mesquita, 100$000; Maria Antonietta de Barros, 40$000. d. Vanda Dantas Barreto, 531$000; d. Alcina Amorim, 500$000; d. Emilia Xavier de Britto, 400$000; d. Alice Fiusa, 200$000; Diacono Jacintho Castello Branco, 990$000; Fr. Gandioso Capuchinho, 269$000; vigario José Ananias, 200$000; d. Therezita da Soledade, 70$000; d. Aurelina Britto, 60$000; d. Adalgisa Bezerra, 40$000; familia dr. Pedro Correia, 30$000; Antonio Pessôa 20$000; d. Maria Gouveia de Mello 10$000; d. Magina Pontual.... 20$000; d. Nathalia Pimentel. ... 828$000; d. Laura Moura, 100$000; d. Hermelinda Padilha, 10$000; Damas da instrucção christã .... 267$000; José Carlos de Souza Lobo, 10$000; d. Firma Cordeiro, ... 150$000; Collegio Eucharistico, .. 300$000; Jader de Andrade, ... 100$000; d. Clotilde de Oliveira, .. 50$000; Fr. Lucas, guardião de Olinda, 800$000; d. Djanira de Carvalho, 80$000; Operarios de Camaragibe, 300$000; vigario de N. S. do O, 100$000; vigario de S. Bento padre Martins, 50$000; vigario de Lagôa Secca, 50$000; padre Dolce, 52$000; vigario de S. Vicente, ... 100$000; padre Heliodoro Franklin Bastos, 50$000; vigario de Pesqueira, 200$000; vigario de Bezerros, 300$000; vigario de Bom Jardim, 100$000; vigario de Gloria de Goytá, 100$000; vigario de Aguas Bellas, 50$000; padre Albino, cappelão de São José de Ribamar, 30$000; vigario de Traucuhãem, 30$000; vigario de Surubim, 100$000; vigario de Quipapá, 50$000; vigario de Belem de Maria, 20$000; padre Alfredo Pedrosa, .. 50$000; padre João Carneiro, vigario de Bello Jardim, 50$000; padre Manoel Ferreira Coelho, ... 30$000; vigario de Páo d'Alho, ... 100$000.

O sr. arcebispo remetteu ao conego Jeronymo a seguinte e affectuosa carta:

"Com reconhecimento e gratidão aos nossos amados filhos, o revm. conego Jeronymo de Assumpção e dignissimas senhoras com seus auxiliares, declaramos que nos foi entregue, para auxilio ás obras da Cathedral, a quantia de desenove contos novecentos e sessenta e seis mil e novecentos réis (19.976$000) e de nossa parte enviamos uma benção de coração a tão dedicados e esforçados filhos.

Soledade, 17 de Agosto de 1914.

† *Luiz*, arcebispo de Olinda.

VIDA COMMERCIAL

CAMBIO — Continuam ainda sem taxa os estabelecimentos bancarios. A cobrança será feita a 13 1|4 a 90 dias, e á vista a 13 d.

No Rio, alguns bancos abriram a 13 1|4 e fecharam a 13 d.

ASSUCAR — Encontrámos hontem o mercado deste genero pouco movimentado. Realizaram-se pequenos negocios para o consumo local. As cotações permaneceram inalteradas.

Continua haver falta dos typos usina e crystal.

Usina de 1ª ...	Não houve vendas
Usina de 2ª	Não houve vendas
Crystalizados ..	Não houve vendas
Branco	3$600 a 4$000
Somenos	2$800 a 3$400
Demerara	Não houve vendas
Mascavos	2$700 a 2$500
Bruto secos .	2$300 a 2$500
Brutos mellados	Não houve vendas
Retames	Não houve vendas

ALGODÃO —Completamente paralysado esteve hontem o mercado de algodão. Os compradores mantiveram-se afastados da praça, deixando assim de haver cotação para o producto.

BOLSA COMMERCIAL DE PERNAMBUCO

Não houve negocios.

MERCADO DE GENEROS

Aguardente — O mercado acha-se paralysado.
Alcool — Sem cotação.
Borracha — A de mangabeira actualmente não ha no mercado; maniçoba, a 1$500 o kilo, conforme a qualidade.
Bagas de mamona — De 1$600 a 1$700 por 15 kilos na estação.
Couros espichados — A 1$100.
Couros seccos salgados — De 1$200 a 1$300 o kilo.
Couros verdes — De $750 a $800 rs. o kilo.
Caroços de algodão — De $820 a $850 por 15 kilos, conforme a procedencia. Mercado frouxo.
Café — O mercado sem compradores.
Cera de carnauba — De 25$000 a... 31$000 por 15 kilos, conforme a classificação.
Cacau — A 7$000 por 15 kilos, conforme a qualidade.
Farinha de mandioca — De 5$500 a.. 6$000 por 60 kilos. O mercado frouxo.
Páo-mulatinho — Do sul de 25$0 a 26$000.
Feijão preto — Não no mercado.
Milho — De 5$000 a 5$300 o saco 60 kilos, na estação conforme a idade.
Pelles de cabra — A 1$000, conforme qualidade.
Pelles de carneiro — A 1$500, conforme a procedencia.
Sola — De 6$500 a 10$000 o meio conforme a qualidade.

BREVEMENTE
"A INTERNACIONAL" — brazileira.

PIO X

O exmo. e revmo. snr. arcebispo de Olinda enviou-nos as seguintes linhas:

"Profundamente sensibilisado ante as demonstrações com que me acompanhou o generoso povo pernambucano, no momento em que a Igreja universal pranteava a perda do Santo Pontifice, que na sua vida deixou rastro luminoso, apontando-nos o caminho do Céo, venho apresentar a todos e a cada um dos amados filhos e cooperadores, as expressões de minha sincera gratidão.

Aos exmos. srs. general governador do Estado, general inspector da 5.ª região do Clero, ao Superior Tribunal de Justiça, ao corpo consular, aos officiaes de terra e mar, ás corporações civis e religiosas, ao Circulo Catholico, collegios e de modo particular á Imprensa, que tão competente e elevadamente encheu-me o coração do prazer que nestas occasiões pode acompanhar a tristeza. Muito e muito obrigado.

† *Luiz*, arcebispo de Olinda, servo e amigo.

Soledade, 27 de Agosto de 1914".

Scenas & Telas

THEATRO SANTA IZABEL. — Na proxima sexta-feira, a companhia israelita que viaja a bordo de um dos vapores estrangeiros surtos no porto levará á scena a opereta "Das Pintele Hid", (O signal da Fraternidade).

Precedida de justa fama, certamente obterá do publico pernambucano applausos como os que tem recebido nos paizes do sul, onde se exhibiu.

O dinheiro do "Blucher"

O commandante do "Blucher" entregou hontem ao London Bank 1.500.000 francos e 40.000 libras, dinheiro este que pertence ao Banque Française et Italienne, da America do Sul.

Hoje serão recolhidos ainda os seguintes valores: 50.000 libras e 75.000 moedas de 10 dollars, pertencentes ao Bristish Bank; 60.000 libras, ao Banco Allemão; 1 milhão e meio de francos, 40.000 soberanos e 750.000 dollars, ao Banque Française et italienne; 90.000, ao Banco Allemão Transatlantico e Germanico; 1.587.850 dollars, ao Credit Lyonais.

MUTILADO ILEGÍVEL

EXPEDIENTE

DIARIO DE PERNAMBUCO
(FUNDADO EM 1825)

Director: — CARLOS LYRA FILHO

Composto em machinas "LINOTYPE" da "LINOTYPE MERGENTHALER C°" A maior officina do norte do Brazil

REDACÇÃO E ADMINISTRAÇÃO — Praça da Independencia, 2 e 4; OFFICINAS — Rua Duque de Caxias, 42. Telephone n.° 78. End. telegraphico "DIARIO" — Recife.

ASSIGNATURAS

NA CAPITAL		FORA DA CAPITAL	
Anno	24$000	Anno	28$000
Semestre .	12$000	Semestre .	14$000
Trimestre.	6$000	Trimestre.	7$000

VENDA AVULSA

Numero do dia, 100 rs; atrazado do anno corrente, 200 rs; de annos anteriores, 500 réis a mais cada anno.

△Rogamos muito encarecidamente aos nossos assignantes o obsequio de nos scientificar, sem demora, de toda e qualquer irregularidade na distribuição e entrega da folha.

△As reclamações deverão ser feitas por escripto, em nota assignada, contendo o endereço exacto do reclamante, e dirigidas ao Sr. J. Tavares — Escriptorio Commercial do "Diario".

△Prevenimos aos interessados que sómente serão válidas as contas desta empreza devidamente timbradas e rubricadas pelo sr. J. Tavares.

△Avisamos tambem que é nosso unico cobrador nesta capital o sr. Manoel de Castro Fonseca.

INFORMAÇÕES

Diversões — Hoje:

Polytheama — Soirée:
Primeira e segunda sessões — "Rocambole".

Royal — Matinée e soirée:
I a II. — "O passaro da morte"; — III a V. — "O diabo negro".

Victoria — Matinée e soirée:
I. — "Caça ás phocas"; II. — "A polvora X"; — III a V. — "Rodolpho casa-se com a costureira".

Pathe — Matinée e soirée:
I a VI. — "As victimas do jogo".

Santa Izabel — Matinée e soirée:
I a VI. — "Nero e Agrippina".
Ás 20 horas e meia começará o espectaculo pela companhia israelita com a opereta comica em 4 actos — "Das Pintele Hid".

Moderno — Soirée:
Será encenada a revista em 1 prologo e 2 actos "E' fita...

Helvetica — Soirée:
I, II e III. — "Lactador mascarado"; IV. — "Rodolpho".
No palco — Variedades.

Missas funebres — Hoje:
Ás 8 horas, na matriz de Santo Antonio, por alma de Jose Pereira Ribeiro.
Ás 8 horas, na matriz de Santo Antonio, por alma de d. Umbelina Reis e Silva.
Ás 7 horas, na egreja do Carmo por alma de d. Eliza reliaberta de Oliveira Chacon.

Leilões — Hoje:
Por agente Fragoso, ao meio dia, na loja da Carril em Santo Amaro.
Por agente Guzmão, ás 11 horas, á 15 de Novembro n.° 2.

Reuniões — Hoje:
A sociedade mutua "Segurança do Povo" no local e á hora do costume.
A sociedade mutua "União Fraternal", ás 11 horas, á rua Barão da Vista n.° 23 (sobrado).

Festas religiosas — Hoje:
S. José do Egypto, Ingazeira, A. de Queiroz, Flores, Triumpho, P. Tacaratu, Salgadinho, Surubim, Vertentes, Caruaru, Taquaretinga, S. Cruz, Pedra, Bezerros, Conselho, A. Bellas, Tacaratu, J. Tacaratu, S. Antonio da Tapera, Agua Branca, Vicencia, Cruanzy, Macaparana, S. Vicente, Paredes, R. Jardim, Limoeiro, Paulista, Iguaracy, Itapissuma, Itamaracá, Itojuca, Camella, Serinhaem, Rio Formoso, J. do Ouro, Tamandaré e S. José da Coróa Grande.

Vapores esperados — Hoje:
"Rio de Janeiro", do sul.

Vapores a sahir — Hoje:
S. Salvador e escalas, "Ilhéos".
New York e escalas, "Rio de Janeiro".

AVISOS:

A "Pernambucana" transferiu a sua séde para o primeiro andar do predio n.° 4 á rua da Penha.

— A Pernambuco Tramways avisa aos consumidores de gaz que o preço do mesmo para os mezes de julho, agosto e setembro do corrente anno, será de duzentos e sessenta e cinco réis ($265) por metro cubico consumido.

— A Great Western avisa que continuando interrompido o trecho entre Pirpirituba e Borborema no ramal de Piauhy, fica suspenso até novo aviso o trafego de passageiros, bagagens, mercadorias e animaes de e para as estações de Cacimbas e Borborema.

— Até segundo aviso ficam supprimidos nos domingos e santificados os trens directos de Beberibe, fazendo-se baldeação na Encruzilhada com os trens de Olinda.

— Achando-se completamente desimpedida a linha no ramal de Cortez fica nesta data restabelecido o trafego quer para passageiros quer para bagagens, mercadorias e animaes.

— São convidados os accionistas do Banco Auxiliar do Commercio a virem receber na sede do mesmo, á rua 15 de Novembro n.° 10, o dividendo de 4 por cento, correspondente ao semestre de Janeiro a Junho do corrente anno.

— A gerencia da Ferro-via Santos Dias avisa que já se acha restabelecido o trafego em todo o percurso para passageiros, bagagens e mercadorias.

— Já está restabelecido o trafego no ramal de Campina Grande, da Great Western.

Audiencias:

— As audiencias ordinarias do dr. Sergio Loreto, juiz seccional, terão logar nas quintas-feiras, na séde do fôro federal, á rua Barão da Victoria n.° 25, 1.° andar.

O dr. juiz municipal da 2.ª vara dará suas audiencias, civel e commercial, no sabbado, no logar e hora do costume.

Editaes:

— Da directoria da justiça, pondo em concurso, com o praso de 30 dias, contados de 21 do corrente, a serventia vitalicia de escrivão de orphãos, crime, civel e annexos do municipio de Limoeiro.

— Da inspectoria de instrucção publica communicando que se acha installada a mesma repartição no edificio do "Gymnasio Pernambucano".

— Da inspectoria de instrucção communicando ás alumnas mestras Julia Tavares Cordeiro Campos, Clara Umbelina da Resurreição e Noemia Lacerda Freire que a partir do dia 24 do corrente lhes fica marcado o praso de quinze dias para entrarem em exercicio dos cargos de professoras adjuntas das cadeiras do sexo feminino de Campo Grande, Torre e Feitosa, para as quaes foram nomeadas.

— Do commando do 1.° batalhão de infantaria da guarda nacional convidando os srs. officiaes á comparecerem no prazo de 3 dias no largo do Charco n.° 8.

— Do presidente da commissão examinadora do concurso ao cargos de juiz de direito das comarcas de Ouricury e Villa Bella, tornando publico haver sido pela mesma commissão designada de accordo com o art. 29, parg. 2.°, da lei n.° 1228 de 6 de junho do corrente anno, o dia 1.° de setembro proximo, ás 11 horas no edificio do Senado estadual, para inicio dos trabalhos daquelle concurso.

A CONFLAGRAÇÃO EUROPÉA

O CONFLICTO AUSTRO-SERVIO

CONTINUA A BATALHA DE LUNEVILLE — VICTORIA DAS FORÇAS RUSSAS — AS ATROCIDADES DOS ALLEMÃES OBRIGAM OS BELGAS AO EXODO—O MINISTERIO FRANCEZ PEDE DEMISSÃO — ULTIMA HORA

O embaixador allemão disse uma vez ao sr. Rouvier que fallava em nome "de cinco milhões de baionetas". Foi essa confiança na sua força militar que fez a diplomacia de Guilherme II esquecer as tradições de Bismark.

Só o genio diplomatico do grande chancellier de ferro poderia projectar e realizar a Triplice Alliança. Desde que no Wilhelmstrasse se abandonou o methodo de Bismarck, a Triplice Alliança está decadente e virtualmente extincta.

O panslavismo russo, o imperialismo allemão, a expansão austriaca, as reivindicações francezas e a existencia ingleza constituiram a situação internacional que conduzia a Europa á conflagração. O dever de diplomatas era protelar e desviar as questões para aproveitar occasiões propicias.

A diplomacia anglo-franceza foi com habilidade tecendo a teia em que envolveu a acção allemã. Bismarck conseguira o apoio da Italia, provocando a conquista de Tunis pela França e aproveitando a gallophobia que esse acontecimento originou no reino recentemente unificado.

Mas quando a França e a Inglaterra trataram de cooperar para resistir aos empolgantes manejos do Kaiser, souberam attrahir a Italia para a mesma esphera de interesses. Lord Lansdowne e o sr. Prinett assignaram convenções de mutuo auxilio no Mediterraneo e essas convenções não annullaram a Triplice, porque o tratado feito sob a egide de Bismarck visava apenas garantir as unificações dos dois povos que nos meados do seculo XIX haviam conseguido reunir pequenas regiões da mesma raça que preoccupações dynasticas haviam separado.

A diplomacia anglo-franceza deu compensação á Italia. Londres e Paris declararam que não se oporiam á conquista de Tripoli e facilitaram por todas as fórmas a realização desse sonho italiano. Certo desse apoio, o embaixador italiano na conferencia de Algeciras, o sr. marquez Visconti-Venosta, votou de accordo com a França. Era um symptoma. Era uma prova que a antiga gallophobia havia desapparecido. Era uma demonstração de que os dirigentes italianos respeitavam mais as convenções de equilibrio com a Inglaterra do que a Triplice Alliança que num momento muito especial a havia ligado á Austria, cujos interesses divergiam inteiramente dos seus.

O erro diplomatico da Allemanha foi ter acceitado o conflicto que provocou a conflagração sobre o terreno oriental, numa questão sérvia, em que seria facil organizar a colligação que foi o pezadello de Bismarck, cujas tradições os seus predecessores esqueceram.

LONDRES, 26. — E' do seguinte theor a proclamação dirigida aos japonezes pelo seu imperador: Nós, pela graça de Deus, imperadores do Japão, sentados num throno desde tempos immemoriaes occupado pela mesma dynastia, por este meio fazemos a seguinte proclamação aos nossos bravos e leaes subditos.

Nós aqui declaramos a guerra contra a Allemanha e ordenamos ao nosso exercito e armada que comecem as hostilidades contra aquelle imperio com toda a sua força; e ordenamos a todas as autoridades competentes que façam todo o esforço, de accordo com os seus deveres respectivos para conseguir o nosso proposito nacional por todos os meios dentro dos limites das leis internacionaes. Desde a ruptura da presente guerra européa, cujos effeitos calamitosos temos presenciado com bastante pezar de nossa parte, que temos tido esperança de conservar a paz no Oriente, com a manutenção da mais restricta neutralidade. Mas a acção da Allemanha obrigou a nossa alliada a Grã-Bretanha a romper as hostilidades contra aquelle paiz.

A Allemanha está em Kiáo Chau territorio tirado á China e que está occupado com preparação bellica, emquanto seus navios armados cruzam os mares a leste da Asia, ameaçando o nosso commercio e o da nossa alliada.

Deste modo a paz do Oriente está em perigo, portanto o nosso governo e o de S. M. britannica, depois de uma completa e franca communicação entre si, resolveram tomar as medidas necessarias á protecção dos interesses geraes e de accordo com a nossa alliança.

De nossa parte desejando conseguir aquelle objectivo por meios pacificos ordenou o nosso governo que se offerecesse em conselhos sinceros ao governo allemão.

No ultimo dia indicado para aquelle fim, comtudo, o nosso governo não recebeu resposta acceitando o nosso conselho.

Apezar da nossa dedicação á causa da paz, somos obrigados a declarar guerra nesta occasião emquanto ainda estamos lamentando a morte de nossa mãe.

E' nosso sincero desejo que, pela lealdade e valor dos nossos subditos fieis, a paz seja restaurada e augmentada a gloria do Imperio.

—

PARIS, 26. — Noticias chegadas no correr do dia fallam numa importante batalha que se travou no Hainant.

—

PARIS, 26. — Em Ostende corria o boato que se empenhara um sangrento combate em Luttre, proximo a Fleurus.

—

ROMA, 26. — Dizem de Napoles que foi hoje preso naquella cidade o empregado ferroviario Borrachetti sobre o qual recahem serias suspeitas de ser o autor ou um dos cumplices do attentado commettido ha dias contra um comboio de passageiros, nas proximidades da estação de Paggio Reale.

—

ROMA, 26. — Os despojos do padre Wenez, geral dos jesuitas anteontem fallecido, estiveram expostos na capella do collegio allemão e depois foram transladados para a povoação de Verano.

Durante a manhã, foram celebradas missas em todas as egrejas da cidade.

Para o cargo do padre Wenez foi nomeado interinamente o padre francez Fine.

—

PORTO, 26. — Em meio da viagem descarrilou, tombando a locomotiva sobre a via, um comboio dos que fazem carreira entre esta cidade e Mattosinhos.

Do desastre morreram quatro pessôas, ficando duas gravemente feridas.

—

S. PETERSBURGO, 26. — Falleceu nesta capital o sr. M. G. Akimoff, presidente do concelho do imperio.

—

LISBOA, 26. — O governo fez punir o capitão Homem Figueiredo por haver, ha tempos, prendido injustamente em Penamacor o sr. João Franco.

—

LONDRES, 27 — A ilha de Hagolandia, no Mar do Norte, entregou-se sem resistencia aos inglezes.

—

PARIS, 27 — Está preparada forte resistencia em Ostende, na Belgica.

—

PARIS, 27 — O principe Frederico Saxe Meningem, quarto filho de Jorge II, morreu no combate de Namur.

—

PARIS, 27 — Seguiram para Orleans oito mil prisioneiros allemães.

—

PARIS, 27 — A offensiva do exercito allemão foi repellida pelos alliados na Lorena.

—

PARIS, 27 — Continua a batalha de Luneville, estendendo-se a Vezouse e Cirey, havendo até agora vantagens para os francezes.

—

PARIS, 27 — O XV corpo do exercito francez derrotou uma divisão allemã em Vezouse.

—

PARIS, 27 — Na entrada da floresta das Ardennes o VI corpo do exercito francez anniquillou dois regimentos bavaros.

—

PARIS, 27 — As forças russas tomaram Mariemburgo, depois de perdas consideraveis, tendo fallecido no assalto membros da aristocracia allemã.

—

PARIS, 27 — Devido ás atrocidades dos allemães tem sido immenso o exodo dos belgas.

Na estação do norte de Paris desembarcaram 25 mil crianças, muitos adolescentes e varios velhos. Estes contam as deshumanidades por que passaram numero consideravel de mulheres enlouquecu.

A prefeitura de policia de Paris abriga os exilados nos theatros e nos cinemas.

—

LONDRES, 27 — "The Daily Express diz que as perdas dos allemães tem sido o triplo da dos alliados.

—

PARIS, 27 — Uma divisão da cavallaria allemã que passou a fronteira franceza a oeste de Mons, trucidou mulheres, crianças, incendiou igrejas em Lourche, Somain, espalhando o terror. A artilharia franceza destruiu-a completamente.

—

PARIS, 27 — As forças russas avançam sobre Vienna, capital da Austria.

—

PARIS, 27 — A Cruz Vermelha belga está sendo dirigida em pessoa pela rainha.

—

PARIS, 27 — Noticias de Antuerpia dizem que essa cidade tem elementos para resistir por mezes ás investidas dos allemães.

—

PARIS, 27 — A divisão allemã que marchava para o sul, foi obrigada a recuar.

—

PARIS, 27 — Pediu demissão o ministerio francez. O sr. Raymond Poincaré, presidente da Republica, convidou o sr. René Viviani a organizar o outro ministerio. Este ficou assim organizado:

Presidente, Viviani; guerra, Millerand; marinha, Augagneur; estrangeiros, Delcassé; Finanças, Ribot; interior, Maloy; justiça, Bryand; instrucção publica, Sarraut; obras publicas, Sembat; colonias, Doumergue; commercio, Thomson; agricultura, David; trabalho, Bienvenu Martin; sem pasta, Jules Guesde.

—

PARIS, 27 — Nota official declara que os alliados reduziram os entrincheiramentos allemães, attrahindo-os para Liege, Malines e Bruxellas.

—

PARIS, 27 — O corpo allemão que atacou Namur, alli está retido. Os fortes dessa cidade ainda resistem.

—

(SERVIÇO ESPECIAL DA COMPAGNIE DES CABLES SUD AMERICAINS)

PARIS, 27 — No departamento do norte, os alliados foram obrigados a um pequeno retrocesso.

—

PARIS, 27 — A offensiva torna-se intensissima em Vosges e Nancy.

Os allemães soffrem extraordinarias perdas.

—

PARIS, 27 — O general Kitchener discursando no Parlamento, declarou que as tropas inglezas mantiveram a sua fama de bravura e que o effectivo dos mesmos será indefinidamente renovado por contingentes das colonias e da metropole até á victoria.

—

PARIS, 27 — Os russos que marcham para Koenigsberg já alcançaram Marienbourg.

—

PARIS, 27 — Na renovação ministerial foram escolhidos:

Briand, da justiça; Millerand, da guerra; Sembat, dos trabalhos; e Ribot, das finanças.

—

PARIS, 27 — Morreu em combate o general russo Vannocki Ivanoff.

—

No Consulado inglez foi affixado o seguinte despacho, transmittido da legação ingleza no Rio, ao consul deste Estado, sr. Dickie:

"Ha noticia de dois combates. As forças britannicas estiveram em contacto com o inimigo proximo de Mons, mantendo as suas posições.

A defesa de Namur fracassou e uma porção dos alliados operou a retirada para as linhas primitivas na fronteira franceza. Não ha noticias quanto ao numero de perdas. Os russos occuparam Insterburg, após renhido combate com dois outros corpos do exercito allemão. Um outro exercito russo atravessou a fronteira da Gallicia. A situação naval permanece a mesma.

ROBERTSON."

ULTIMA HORA

LONDRES, 28 — O principe Luiz de Orleans renunciou o posto que tinha no exercito austriaco.

—

LONDRES, 28 — Dizem de Dunkerque que está travada uma grande batalha entre Contraix e Renaux, entre inglezes e allemães.

Apesar da superioridade numerica dos allemães, os inglezes têm-os repellido com vantagens em toda linha.

—

LONDRES, 28 — O sr. Herberth Asquit, presidente do conselho de ministros da Inglaterra, considera as posições occupadas pelos inglezes favoraveis.

—

LONDRES, 28 — Terminou a grande batalha que se feriu durante 9 dias entre os Vosges e Nancy.

Os francezes foram victoriosos.

—

PARIS, 28 — O general Galieni foi nomeado commandante da guarnição de Paris e governador militar da cidade.

—

LISBOA, 28 — O dr. Manoel de Arriaga, presidente da Republica, concederá indulto geral, inclusive ao capitão Paiva Couceiro.

—

PARIS, 28 — Cattaro já está dominada.

—

LONDRES, 28 — Os japonezes continuam o bombardeio de Thisang-chau.

—

LONDRES, 28 — Segundo refugiados belgas, a população da Belgica acha-se na miseria.

—

LONDRES, 28 — Segundo os refugiados as cidades estão em ruinas e as florestas estão sendo incendiadas.

—

LONDRES, 28 — Desde Junho que foi lavrado o contracto para a construcção do terceiro dreadnought brazileiro.

—

LONDRES, 28 — O kaiser annexou a Belgica á Allemanha.

—

LONDRES, 28 — Hoje deve sahir de Franca o paquete "Samara", conduzindo os brazileiros que foram repatriados pelo governo.

POLYTHEAMA

Domingo — Excellente Matinée
Serão levados os 15 bellissimas numeros do dr. Lombim.

Governo do Estado

O chefe de policia indicou o sr. Antonio Actis para o logar de subdelegado do 1.° districto de Jaboatão.

— O bacharel Januario Baptista foi nomeado para o cargo de juiz municipal de Villa Bella.

— Foram nomeados para os cargos de 1.°, 2.° e 3.° supplentes do juiz municipal de Belmonte, os srs. José Carvalho de Sá, Alvaro Magalhães e Epaminondas Lucas Barros.

— Para o logar de promotor adjuncto da comarca de Villa Bella foi nomeado o sr. João Baptista Fructuoso de Padua.

— Por acto do governo, os srs. Octavio Augusto Furtado, Francisco Nunes de Sequeira e Manoel Xisto Villela, foram nomeados para 1.°, 2.° e 3.° supplentes do juiz municipal de Canhotinho.

— O governo do Estado resolveu nomear os srs. Felix de França Monteiro, Manoel dos Santos Araujo Cavalcanti e Theodomiro Tavares Avelino para exercerem os cargos de 1.°, 2.° e 3.° supplentes do juiz municipal de Buique.

— Por acto do governo, o bacharel Lupicino Domingues Lima foi reconduzido no cargo de juiz municipal de Agua Preta.

— Os srs. José Carvalho de Albuquerque, Joaquim Siqueira Barbosa Arcoverde e José Alves Maciel, foram nomeados para os logares de 1.°, 2.° e 3.° supplentes do dr. juiz municipal de Agua Preta.

"DIARIO DE PERNAMBUCO"

Até segunda deliberação e para melhor e mais completo serviço de reportagem dos acontecimentos da guerra, a edição da tarde do "Diario de Pernambuco" está circulando pelas 18 horas, trazendo todas as novidades communicadas pelo Cabo Submarino até ás 17 1|2 horas.

Obriga-nos tambem a esta medida de limitar a tiragem do "Diario" ás duas edições do costume, o receio da escassez de papel, que, embora de procedencia americana, pode vir a faltar por difficuldade de transporte.

Captura de um assassino

O sr. Roberto Aveliuo, delegado de policia do municipio de Gravatá telegraphou em data de hontem ao dr. Mauricio Wanderley, communicando-lhe a prisão do individuo Antonio Joaquim, effectuada naquelle municipio. Esse individuo está pronunciado como incurso no artigo 294, do Codigo Penal, por crime commettido na cidade de Limoeiro.

Saias e blusas para senhoras, procurem vêr o delicado sortimento de MATSON CMIO.

O porco

Deste famoso animal, tão pacifico, gordo e pachorrento, e sobretudo tão innocente e util ao homem, fala-se muito e nem sempre com o devido respeito á verdade.

Assim por ex. não sei porque os homens fizeram deste respeitavel suino o symbolo de todas as sujidades moraes e physicas, como si elle fosse o mais immundo de todos os mortaes. Mas é tempo de levantar a voz para rehabilitar aquelle que tem sido injustamente cumulado por tantos seculos e que si podesse calcular uma tamanha injustiça e ingratidão dos homens, far-se-hia eremita, eu creio, para não conviver mais com elles. E com effeito porque é que se deve chamar porco um homem vicioso, torpe, deshonesto? Os animaes são todos innocentes, porque não podem peccar; não têm vicios, não abusam de coisissima alguma, obedecem ao instincto e executam inconscientemente a lei natural. O porco aliás não é lascivo como o bode e o macaco; não é voraz como o lobo; não omnivoro como a gallinha. Pelo contrario é um animal limpo e amigo da agua. Si elle pudesse, tomaria banho muitas vezes por dia; e si elle ás vezes se estende na lama ou nos charcos, é porque não encontra banhos mais hygienicos e agua mais limpa!

Mas elle não vive na lama, ou pelo menos, não gosta de viver na lama e de enterrar-se no estrume; elle não é um degentrado daquelle que Octave Mirbeau gosta de retratar nos seus romances pornographicos sociaes! E se entretanto o seu nome ha de servir de sinete para estygmatizar todas as infamias humanas. E' uma injustiça, é uma grandissima injustiça.

Os jornaes catholicos italianos estygmatizam o immundo Guido Podreca, o deputado de Budrio, infamissimo calumniador e conspurcador de tudo o que diz respeito á religião e honestidade, chamando-o com o nome do quadrupede em questão. Aquelles jornaes calumniam deste modo o nome impolluto do suino illustre, pae de deliciosos fiambres e fornecedor generoso de banha, toucinhos, presuntos, linguiças, etc., applicando-o a um lurido fanfarrão que se tem locupletado escrevinhando calumnias e impiedades pornographicas.

Pobre porco! Elle não faz mal a ninguem; não furta, não engana, não atraiçoa, não vira casaca quando o horizonte politico ameaça sarrasiva, demissões, vaias e pilhéria quente...; elle não aproveita o dinheiro dos outros; não é amigo do alheio, não fere, não mata, não calumnia a ninguem e no entretanto ha de soffrer que o seu nome seja profanado e applicado a todos os malandros, ladrões e patifes deste mundo. Isto, lá, não tem senso commum!

Mas para não ficarmos esmagados debaixo do peso de tamanha injustiça, acho bom, amavel leitor, sairmos do campo da vida real, entrarmos no da litteratura. Aqui, talvez, aquelle que foi inseparavel amigo de S. Antão, seja tratado com mais respeito, ou, pelo menos, com mais equidade.

Assim, por exmplo, Horacio, que era um grande poeta não hesitava em si chamar a si mesmo "um porco do rebanho de Epicuro: "de grege Epicuri porcum. No Evangelho fala-se de alguns obsessos aos quaes Jesus livrou do demonios. Estes, sahindo com grande estrepito, foram entrar no corpo de uns porcos que andavam por lá. Ao contacto com os espiritos immundos, os porcos ficaram atarantados, quasi doidos de desespero; e foram se atirar ao mar para se livrar de tamanho vexame afogando o inimigo num banho de agua salgada.

E pensar que emquanto este nobre pachiderme não póde aguentar um instante o contacto com o espirito da treva e o pae de todas as mentiras e impurezas, ha homens que só não tem medo do inimigo, mas vivem, conversam, pactuam com elle!

No canto X da Odysséa de Homero, Circe, a magica famosa converte em porcos os companheiros de Ulysses. Mas no mesmo canto Homero nos diz, pela bocca do heróe de Ithaca, que quando a feiticeira restituiu a fórma humana áquelles que pareciam e não eram porcos, cada qual se tornou maior de corpo, mais novo e mais bello! Si isto foi devido ao feitiço ou ao contacto com a fórma suina, o poeta não diz; provavelmente, eu creio, foi por uma e por outra razão.

Os fabulistas antigos occuparam-se tambem do porco e Phedro celebra a sua sagacidade e a sua prudencia em diversas fabulas. Lafontaine, na "fable" XII do livro VIII, ridiculariza num porco a figura moral de "Dom Pourceau" representando-o no acto ignobil de gritar e de lamentar-se, sem dignidade nenhuma, com medo do magarefe! Mas não é o porco só que se comporta assim! de outra parte este respeitavel suino nunca se metteu a heróe expondo a sua curta vida a perigos e a emprezas arriscadas.

Elle se contenta de viver entre os seus iguaes ou sósinho, andando pacificamente, onde o não póde attingir o zelo impiedoso da policia sanitaria. Nunca elle teve veleidades de parecer o que não é, nem de misturar-se com animaes de outra especie.

Uma só vez, ao que nos diz Triussa, o porco teve a tentação de deixar o matto e ir viver no meio dos homens de "élite", na alta aristocracia... Mas depois de tres dias voltou aborrecido, enfadado, para sua terra.

— Porque? perguntaram-lhe as vaccas, não se deu bem naquella sociedade?

— Abrenuncio!—fez o porco; eu não pude mais aguentar; fazem tantas "porcarias" por lá!...

Padre *Leonardo MASCELLO.*

POLYTHEAMA

Domingo — Excellente Matinée
Serão levados os 15 bellissimas numeros do dr. Lombim.

A INDUSTRIA NACIONAL

O Proteccionismo

Estatisticas, dados e commentarios

RIO, 26 — Para demonstrar que o proteccionismo á industria nacional feito com exaggerada sobrecarga nos productos de importação só tem dado resultados negativos o "Correio da Manhã" publica uma criteriosa apreciação que conclue do modo seguinte: "—Em 1904 a importação de juta e canhamo para o fabrico de saccos foi de ..... 11.546.468 kilos. Em 1913 a importação deveria ter declinado si são apregoados intuitos obedecessem realmente a uma necessidade nacional. Succedeu, porem, isto: em 1913 a importação subiu 19.964.306 kilos ou mais..... 8.417.638 do que ha dez annos antes, havendo accrescido 72 %.

A protecção á cultura de plantas fibrosas foi uma esplendida "blague". Ella permittiu que enriquecessem somente os exploradores daquella industria, ainda que com grande prejuizo para a lavoura que passou a comprar por preço muito mais elevado a saccaria necessaria ao acondicionamento de café e de cereaes. Mesmo com relação á aniagem isto é com o tecido proprio para saccos, a estatistica nos mostra que em 1904 a importação sendo de 72.079 kilos em 1912 chegou a 118.922.

Tambem a industria de tecidos de lã obteve, em tempos, que a tarifa alfandegaria lhe consignasse desvelada protecção nos impostos sobre esses tecidos que soffreram notavel aggravamento. Devemos dizer com a nossa lealdade habitual que a industria da tonelagem tem feito notaveis progressos e que muitissimos dos nossos "smarts" vestem e pagam lindas casemiras brazileiras convencidissimos pela habildade de seus alfaiates que pagam mais caro mas só usam tecidos allemães e inglezes. Mas os progressos da tecelagem de lã deveriam ter concorrido para o desenvolvimento da creação de ovelhas: industria esta bastante remunerada, determinando a reducção da importação da lã como materia prima.

Tal não succedeu. Em 1904 a importação desse artigo lavado carbonisado, tinto e em ram foi de 186.966 kilos; em 1913 tinha subido para 496.509 kilos ao mesmo tempo em que a importação de fio que em 1904 fora 270.246 kilos subia em 1913 a 1.712.510 kilos!"

—

São ainda do "Correio da Manhã" essas palavras referentes ao proteccionismo. "A lã manufacturada e convertida em artigos diversos figura na estatistica de 1904 com um total de 1.227.149 kilos e em 1913 com 1:923.307 kilos. Nestes algarismos entram tecidos propriamente ditos com ... 931.190 kilos, em 1904; e ..... 1:249:196 kilos em 1913. Não se deve esquecer que a importação de tecidos de lã entra com maior volume na parte que se refere a adornos para o bello sexo.

Outra industria para a qual têm sido solicitadas medidas pro-

MUTILADO

tectoras pelos incansaveis defensores do protecionismo de seus cofres, é a do papel. Repetidos ataques têm sido iniciados com intuito de se arrancarem mais favores aduaneiros para essa pseudo-industria nacional de que até hoje não tem sahido sinão a fabricação de ordinarissimo artigo, estando presentemente melhorada, unicamente porque recebe da Europa a massa já preparada e comprimida em pastas. E esta massa, dissolvida em tanques nas fabricas brazileiras é convertida em fitas que se reduzem a folhas. E nisto se resume a fabricação do papel nacional que julgam ter direito a pesar sobre todo o paiz com imposto esmagador destinado a beneficenciar as algibeiras de meia duzia de industriaes!

Ora essa pasta de madeira para o fabrico de papel figurou na estatistica de importação em 1904 com 466.864 kilos e no anno findo brilha na mesma estatistica com 6.022.875 kilos! Como é calculavel, a cultura nacional das plantas fibrosas destinadas á fabricação de papel, vale hoje tanto quanto valia ha dez, vinte, ou cincoenta annos atraz".

DR. WALFRIDO LEÃO de volta de sua viagem á America do Norte onde cursou durante um anno a Universidade de Maryland e frequentou varias enfermarias dentarias de Baltimore, Philadelphia e New York, acha-se provisoriamente á disposição dos seus amigos e clientes de 9 da manhã ás 5 da tarde, em o Gabinete Cirurgico Dentario ao dr. Rawlinson, á Rua da Imperatriz n.º 66 1.º andar.

Kermesse pelas victimas do Blücher

Hontem veiu ao nosso escriptorio o conhecido educador Mr. Charles Koury, acompanhado de numerosa commissão do corpo docente e discente do "College Français Chateaubriand" participar-nos que pretende levar a effeito em breves dias uma kermesse cujo proveito reverterá para as victimas da tragedia occorrida no dia 18 a bordo do transatlantico allemão "Blucher".

As prendas podem ser remettidas, para esta redacção ou para o College Chateaubriand, á rua Visconde de Goyanna n.º 92.

A distribuição da quantia arrecadada será feita sem distincção de nacionalidades.

Pediu-nos mais o sr. Koury a publicação do seguinte appello:

"Aos brasileiros dignos e á alma da mulher pernambucana".

A alma brasileira, punge de dôr profunda, ante o espectaculo triste e vermelho da "conflagração européa".

O Brasil, typo genuino da raça latina, coberto de crepe, soffre bastante neste momento de afflicções e negras amarguras, a mesma dôr intensa, que impiedosamente, avassala, dilacera a alma patriotica das nações amigas, que numa guerra horrenda, se batem, se degladiam ardorosamente.

Sim; a Europa — o centro de civilisação, — transformando seus glaucos mares em sangue rubro e rutilante, se estorce nas convulsões mortiferas das luctas afanosas da guerra.

Eis, ali, dominando a guerra, esse "resto de barbaria, esse grande crime da civilisação hodierna", com seu sequito negro de miserias, já aniquilando homens physiologicamente os mais perfeitos, atrophiando a especie, já espalhando o terror, a fome, a anarchia, a orphandade, a viuvez, a miseria.

Emquanto, no campo da lucta, denodados paladinos se batem heroicamente pela defesa sacrosanta da Patria amada, em logares ermos e distantes, milhares de mulheres, choram copiosamente a morte de esposos queridos, carpindo dôres as mais crueis, ao lado da fome, ao lado da miseria!

Centenas de innocentes creancinhas, ficam "sem lar, sem luz, sem pão, sem pão, sem ar", morrendo á fome, emquanto seus paes, patrioticamente derramam seu sangue generoso no campo da honra, onde sacrificam a vida em defesa do torrão natal! !

E' triste, é desolador e negro, o quadro que se ergue, alem mar...

Sim, ó Mulher Pernambucana — prototypo de sentimentos nobres —, como nos crucia a dôr pungente que fere a loura creancinha, que, orphã, na miseria, por entre farrapos immundos,

"chora geme, grita, espera e desespera,
e a dôr que sente n'alma a vida lhe consome!
que vive outono, estio, inverno e primavera,
exposta á chuva, ao sol, ao frio, á sêde e á fome".

O' brasileiros dignos, ó jovens patricios, dando expansão aos vossos nobilitantes sentimentos, imital Cristo, dizendo: "Vinde a mim, todos os que estaes fatigados e opprimidos, e eu vos consolarei."

Sim, praticae a doutrina do bem do proximo que é a base fecunda de vossa religião, o fundamento da moral, e como o philosopho Pythagoras, exclamai: — "Ser util a seus semelhantes, eis, o mais bello presente que o céo tem concedido aos homens".

O' Mulher Pernambucana! O' dignos brasileiros, com vosso carinho dedicado, mitigai as dôres desses entes infelizes!

Ide em soccorro dessas mães virtuosas, que esfarrapadas, famintas e por entre lagrimas as mais doridas, carpem a viuvez!

Ide em auxilio das pallidas creancinhas, que orphãs, tombam esfomeadas no abysmo negro da negra miseria!

Sim; deveis, soccorrer entes tão infelizes, as angustiosas viuvas dos paizes belligerantes e seus pequeninos filhos.

A Mulher Pernambucana, deve mais uma vez, pôr em destaque, seus dotes de coração bem formado, amparando essas pobres viuvas, acalentando, no berço de seus affectos, os seus innocentes filhinhos.

Para desideratum, tão nobre, deveis, ó Bondosos Brasileiros e Jovens Patricios, concorrer com a vossa dedicação, com o vosso apoio, par a realisação da grandiosa "Kermesse" que, no jardim da praça da Republica e com nobilitante fim, projectam o "College Français Chateaubriand" e o "Gremio Litterario Chateaubriand".

Mitigai assim, os soffrimentos das mulheres esposas desoladas de heroes, que morreram no campo da honra, defendendo a Patria!

Praticai o Bem e Deus da-vos-á a recompensa.

Recife, 27 de Agosto de 1914.

Corpos docente e discente do "College F. Chateaubriand" e membros do "Gremio Litterario Chateaubriand".

PRECISA-SE de agentes activos. Dá-se optima commissão. Rua Duque de Caxias n.º 61 — 1.º andar.

O CASO DO BLUCHER

A commissão central encarregada de promover soccorros ás victimas do conflicto do "Blucher", foram entregues hontem as seguintes quantias: 508, da subscripção feita entre o sr. José Cactano Pinto Sobrinho e seus amigos; 1518, arrecadada entre os passageiros do vapor "Sierra Nevada"; e 1008, collectada entre os passageiros do "San Nicolas". Essas quantias, que perfazem o total de 3018, ficaram em mãos do respectivo thesoureiro, que passou recibo ao sr. Augusto Branco.

— O sr. capitão Luiz Alves Ferreira Leite, proprietario da "Typographia Moderna" offereceu gratuitamente a commissão central os serviços typographicos do seu estabelecimento.

A "Economisadora Paulista" a "União Mutua" e a "Tranquillidade" mudaram-se para a mesma rua n. 21-2°. andar, (trecho da rua das Cruzes)

A eterna imprudencia

UM TIRO NO PEITO

No logar Boscahu', do municipio de Jaboatão, hontem, o trabalhador João de tal limpava uma pistola que se encontrava carregada, quando a arma disparou, indo o projectil attingir á sua companheira Antonia Maria Botelho.

A policia tomou conhecimento do facto, verificando a sua casualidade.

Camas de ferro inglesas, com lastro de arame, quem melhor e mais barato vende é a — CASA LAVOURA — Rua da Imperatriz n. 1

LOTERIA DE S. PAULO

191.ª extracção de 1914 — 94.ª Loteria do plano n.º 25

Resultado da extracção do dia 27 de Agosto de 1914:

3561	20:000$000
48938	2:000$000
36198	1:500$000
14158	1:000$000
29587	1:000$000

Todos os numeros terminados em 61 estão premiados com 4$000.

Todos os numeros terminados em 1 estão premiados com 2$000 excepto os terminados em 61.

Jarros para flores — Esplendido sortimento chegou para a — CASA LAVOURA — Rua da Imperatriz n. 1.

Repartições Federaes

CORREIOS — Hoje serão expedidas pelo vapor "Cururupu", para Parahyba, Natal, Mossoró, Aracaty, Camocim, Fortaleza, Aracaju, Barreirinhas, Amarração, Tutoya e S. Luiz do Maranhão, recebendo-se impressos e cartas simples até 11 e meia, registro até 10 e porte duplo até 12 horas.

AGENTES

A America Meridional, precisa de agentes ctivos e idoneos, dando-lhes vantajosas commissões e ordenados.

Rua Duque de Caxias n.º 60 1.º andar.

BREVEMENTE

"A INTERNACIONAL" — Revista brazileira.

JORNAES DE HONTEM

JORNAL DO RECIFE

Do serviço telegraphico:

"ANTUERPIA, 26 — A cidade de Bruxellas pagou ao commandante allemão vinte milhões de francos, por contar a contribuição imposta pelos vencedores.

***

A PROVINCIA

Do dr. Eduardo de Moraes, sobre as obras do porto:

"Prejudicada tambem tem sido a construcção no bairro do Recife e não está quasi paralysada por terem obtido alguns constructores autorização da commissão para fazerem o serviço de demolição.

A "Société", cuja boa vontade já ficou patente, estando no desembolso de 42 milhões de francos por obras feitas, precisando para seu serviço de áreas, que pelo seu contracto lhe deviam ter sido entregues, viu-se na contingencia de entrar em accordo com o governo para fazer o serviço de demolição naquelles trechos.

A situação é irritante e vergonhosa e cumpre acabar com este estado de cousas que está prejudicando muito as obras do porto e avenidas."

***

PERNAMBUCO

"O sr. dr. Pacifico dos Santos, secretario da prefeitura, acaba de perder uma optima occasião de silencio. Surgiu pelo "Jornal do Recife" para accentuar que o capitão Eudoro Correia ainda é o será prefeito do Recife, dentro de seis mezes, porque não foi demittido pelo governador e, para corroborar seu modo de pensar, cita dois artigos de lei.

Realmente, si se tratasse de um civil, assim o seria. Mas o advogado do ex-prefeito esqueceu propositadamente que o sr. Eudoro Correia é capitão do exercito e antes das leis civis, está sujeito ás militares.

Argumentemos pelo principio. Póde o governador de Pernambuco nomear livremente qualquer official de terra ou mar, prefeito do Recife?

Não. Para o fazer carece de licença do respectivo ministro. E' a condição essencial. O sr. Eudoro Correa somente foi prefeito porque o ministro concedeu licença. Logo que o ministro retirou essa concessão, voltou o official ás fileiras do exercito, perdendo todas as regalias civis de que estava de posse.

O sr. Eudoro Correia não se ausenta expontaneamente; fal-o por ordem superior. Desde que lhe foi cassada a licença é como se lh'a não tivessem dado. Não ha fugir.

Fóra disso, poderá o sr. Eudoro ser considerado prefeito pela hermeneutica cesariana do sr. Dantas Barreto. Quando muito, será um prefeito honorario, por mera vaidade ou tolo capricho.

Ao cargo, á effectividade do exercicio é que não voltará, a menos que o ministro da guerra continue benevolentemente a consentir que os officiaes do exercito sejam desviados da caserna para o indisciplinado batalhão da politicagem."

***

O TEMPO

"Um amigo neutro encontra-se com o dr. Estacio Coimbra, que ia com a sua folha na mão e tomando-lhe despreoccupadamente o jornal e lendo o titulo "Estado de Pernambuco" — "Orgão do Partido Republicano", pergunta:

— Inda existe esse partido?

— Não; não existe mais; porém, estamos vendo em que param as modas. E se o P. R. C. se dissolver, nós aproveitaremos e collocaremos então Partido Republicano Democrata, Partido Republicano Nacional, Partido Republicano Mineiro, ou Paulista, o que fôr..."

***

O ESTADO DE PERNAMBUCO

"O Tempo" de ante-hontem, nas insulsas graçolas que diariamente publica, encimadas por tres estrellinhas, procura levar ao espirito publico a convicção de que não é verdadeira a noticia que demos, a respeito do covarde espancamento de que foi victima o respeitavel ancião coronel Francisco Nicoláo, em Goyanna.

Porque um telegramma de nosso illustre correligionario, coronel Manoel Cassiano diz que o espancamento foi feito a umbigo de boi e uma nota que nos enviaram informa que até a coices de armas foi espancado o coronel Nicoláo, entende o orgão apregoador das "victorias da policia" que nada houve.

Entretanto, a victima da policia dantista ahi está, apresentando, bem patentes os signaes das violencias soffridas, o que, aliás, já foi constatado por uma vistoria.

Póde escrever o jornal do governo que nada houve ou que o facto constitue mais uma brilhante victoria das "valentes" tropas do sr. Dantas Barreto.

Mas o que é facto, o que vimos, o que viu o sr. general Pantaleão Telles, o que viu o dr. Mauricio Wanderley, o que está provado por uma vistoria, é que os vestigios das "bravuras" policiaes são irrecusavel demonstração do supplicio soffrido.

Tivesse mais criterio o jornalista official e, em logar de levar o caso á pilheria, seria o primeiro a censurar factos dessa ordem, que terão como consequencia impopularizar cada vez mais o seu patrão. mór, seria o primeiro a pedir a punição dos responsaveis por crimes que dão bem a medida do regimen de "garantias" em que vivemos."

***

JORNAL PEQUENO

Editorial sobre o papel-moeda:

"Assignado, ante-hontem, o decreto de emissão de 150 mil contos de réis, já hontem começámos a sentir as consequencias da imprevidente medida de um governo louco ou indigno.

De ante-hontem para hoje o cambio vem baixando assustadoramente e á beira de um precipicio nos encontramos somente pela incuria ou deslealdade daquelles que foram encarregados da direcção dos tinos nacionaes.

O sr. marechal Hermes, ou porque lhe sejam infieis os seus auxiliares, ou porque lhe tenham illudido os seus planos provavelmente estudados com boas intenções, termina o seu periodo presidencial, legando á Republica a ameaça de uma bancarrota.

Assumindo o governo numa situação de finanças relativamente animadoras, s. ex. jamais tratou de valorizar os nossos principaes productos de exportação; e, agora, dois mezes e dias, apenas, faltando para o termino do seu periodo presidencial, augmenta a massa de papel-moeda, prejudicando, ainda mais, o nosso credito no exterior.

Triste fim de governo!"

***

A TARDE

Sobre a politica do Estado:

"A reportagem que hontem fizemos sobre os papaveis candidatos á deputação federal na proxima legislatura, despertou geral interesse no nosso meio politico. Foi um assumpto muito commentado, muito fallado e sobre a chapa lourencista e rosista ha uma ligeira discrepancia.

O sr. dr. João Elysio, que não nos viu, palestrava com um seu correligionario sobre o caso. Atirou aos olhos muito vivos e penetrantes um bello "pince-nez" de tartaruga e disse para o amigo:

— Os rapazes furaram; entretanto, penso que Esmeraldino não entrará. Elpidio, v. bem sabe, é um nome que se impõe.

— E a chapa lourencista?

— Acho que José Mariano Filho será candidato.

Aqui, perdemol-o de vista.

Sabemos que o dr. Lourenço de Sá faz questão de dois nomes: drs. Antonio Vicente e Turiano Campello.

A exclusão do dr. Annibal Freire é uma cousa assentada, em vista da imposição do dr. Segismundo Gonçalves, que, dizem, anda actualmente cheio de impertinencias.

—

Constou-nos, hontem, com os melhores fundamentos, que o dr. Solfieri de Albuquerque, pessoa bastante conhecida em nosso meio, disputará o podizio. S. s. se apega aos bons officios do senador Pinheiro Machado, de quem a sua esposa é sobrinha e filha adoptiva.

Quanto á chapa dantista, diz-se ainda que será excluido tambem o dr. Aristacho Lopes, juntamente com os drs. Arthur Orlando e Cunha Rabello e coronel Frederico undgren, conforme noticiámos.

***

DIARIO DE PERNAMBUCO, edição da tarde

"Associação da Imprensa"

O nosso illustre e muito distincto confrade d' "O Tempo", dr. Andrade Bezerra, deu hoje, pelo jornal que redige, sua opinião pessoal contra a idéa do centro de imprensa: a) porque o jornalismo pernambucano ainda está muito atrasado; b) porque não ha jornalistas entre nós.

O distincto collega traz por certo a boa impressão colhida nos meios europeus onde o jornal attingio ao maximo da cultura e tem naturalmente desejos de ver a imprensa pernambucana equiparada á melhor do mundo. Nem tão optimista, nem pessimista em extremo, como se mostra. Pondo de parte a capital do paiz e talvez o Estado de S. Paulo, não sabemos que imprensa de outros meios cultos da federação brasileira esteja acima da do Recife.

As melhores machinas americanas e européas aqui funccionam, a linotypo vae vencendo o antigo processo de composição e a prova de que o nosso publico nos prestigia é que mantêm oito jornaes diarios, um dos quaes dá duas edições quotidianas.

Assim, em relação ao Brasil, podemos dizer que Pernambuco tem imprensa.

Jornalista, na accepção lata da palavra como a sonha o illustre confrade, só existe um, o sr. Medeiros e Albuquerque, que por signal é pernambucano mas reside na Europa. Todos os outros, inclusive o sr. Alcindo Guanabara, hoje cognominado o principe, vivem antes da politica do que do jornalismo propriamente dito.

A tomarmos em conta os argumentos do dr. Andrade Bezerra, não deveria existir no Rio de Janeiro a Associação da Imprensa: a) porque a imprensa brasileira não attingio ainda o gráo de progresso desejado, b) porque não ha jornalistas no Brasil.

No entanto muitos fructos tem ella dado á cultura e, não fosse a conflagração européa, agora mesmo faria um congresso internacional de jornalistas, para o que já o governo dera auxilio e providencias.

Não poderia ser nossa associação a escola para formar jornalistas e melhorar a imprensa, até chegar ás aspirações do distincto confrade?".

Alma religiosa

FESTA DA PENHA. — Como nos annos anteriores os revdmos. missionarios capuchinhos realizarão este anno a tradiccional festa de Nossa Senhora da Penha, na igreja de seu nome.

Hoje terá inicio o novenario em preparação á festividade, cujo programma publicaremos nesses dias.

A's 17 1|2 horas de hoje, será celebrada a primeira novena, estando a parte musical a cargo da "Schola Cantorum" do Circulo Catholico.

Para uso dos fieis devotos da Virgem começaremos a publicar de hoje as orações e canticos da referida novena.

NOVENA DE N. S. DA PENHA

1º DIA

V. Deus, vinde em meu auxilio.
R. Senhor, appressai-vos em ajudar-me.

Gloria ao Pai, ao Filho e ao Espirito Santo.

Como era no principio, é agora e sempre, e nos seccios dos seculos. Assim seja.

ACTO DE CONTRICÇÃO

(Que se rezará todos os dias)

Meu Deus, peza-me de ter offendido e ultrajado vossa infinita e soberana Magestade; sinto-me penetrado de dôr por ter offendido tão grande bondade; desejára, com os actos do mais ardente amor e viva contricção, apagar e reparar as offensas que de mim tendes recebido; mas, Senhor, eu sem vós, nada posso; ajudai-me com a vossa graça e, pela intercessão de Maria Santissima Senhora da Penha, Vossa Mãe, m'a concedei; que com seu auxilio prometto nunca mais vos offender. Amem.

MEDITAÇÃO

Considerai, fieis devotos, que Maria Santissima é aquella mystica Penha, tantas vezes prefigurada nas sagradas lettras; é aquella mostanha mysteriosa cheia de abundancia e de fertilidade, na qual Deus se dignou habitar. Desta montanha sacrosanta foi que se desprendeu sem que mão alguma, lhe tocasse, aquella Pedra que cahindo sobre a estatua de Nabucodonosor, em que era symbolisada a soberba humana, a reduziu a cinzas, como obra fundamentada na fragilidade e vileza do humano barro. Jesus Christo foi a pedra angular que sahiu desta montanha escolhida, para prostrar a arrogancia do soberbo e infernal Nabucodonosor, e cresceu como um grande monte já significado no monte do Testamento, sobre o qual estava o Cordeiro immaculado que, só foi digno de abrir os sete sellos do livro mysterioso. Procuremos, pois, tambem nós crescer na perfeição, imitando as virtudes de Maria, Montanha mystica de Perfeição. Procuremos habitar nesta sagrada Penha, como pedras vivas, que formamos o templo mystico de Jesus Christo. Sejamos na Igreja militante como as pedras polidas que o Jordão do Sagrado Baptismo tem purificado, para que, movidos pelas forças que nos dá a graça do Divino David, prostemos em todos os combates o infernal gigante, e, triumphantes de suas incessantes machinações, sobre sua derrota cantemos a eterna victoria. Amem.

(Reza-se um P. N. e nove A. M. e depois G. P.)

JACULATORIA

O' mystica Penha,
D'onde procedeu
A Pedra angular,
Que em Monte cresceu.

COLLOQUIO

(Que se rezará todos os dias)

Amabilissima e sempre Virgem Maria, vós que das alturas do Monte Eterno vos dignastes descer sobre os limites da França, apparecendo, qual refulgente Aurora, nessa para sempre memoravel Penha, aonde o innocente Simão pastoreava seus rebanhos, e descuidado adormecera, para livral-o das garras do feroz crocodillo, que já imminente o ia tragar. Vós, que fazendo diffundir com a velocidade do relampago a noticia desse portento, com o novo titulo de Senhora da Penha, enchestes de alegria a Santa Igreja, e, por uma especial benevolencia para com o docil povo de Pernambuco, inspirastes aos primeiros missionarios capuchinhos, a que neste sagrado altar vos collocassem, para que, qual outra mysteriosa Pedra, sobre a qual repousa a Santa Igreja Romana, com a indefectivel doutrina que pregou Simão Pedro e, sob a vossa especial protecção, se começassem, crescessem e se multiplicassem os preciosos fructos que os trabalhos desta Apostolica Missão, têm até agora produzido. Sim, vós grande Mãe de Deus, que simplesmente com esse milagroso nome de Senhora de Penha tanta alegria excitaes nos corações dos vossos devotos; e não cessais de conceder brilhantes favores, de prodigalizar os maiores prodigios em todo o mundo, e com especialidade em toda esta diocese de Pernambuco; acceitai os votos sinceros dos nosos pobres corações, nesta solemne novena. Accordai do somno do peccado aos adormecidos peccadores e livrae-os das astucias do infernal crocodilo; afervorai cada dia mais no vosso amor todos nós, bem como os que diariamente aqui vos visitam e jamais de vós se esquecem, ó prodigiosa e sempre amavel Penha!

Concedei, finalmente, a todos os que temos a ventura de celebrar nesta novena os vossos louvores, a graça da preseverança e a digna disposição para recebermos com fructo, no dia da vossa festividade, a Sacrosanta Eucharistia, como penhor daquella Gloria, que pela vossa intercessão esperamos confiadamente alcançar. Amparai-nos, Clementissima Mãe; soccorrei-nos, Piedosissima Senhora, pois que, como prodigiosa Penha, sois o nosso abrigo; a vossa compaixão faz a nossa ventura e toda a nossa consolação nesta vida.

Faça-nos tambem o vosso poderoso valimento ir cantar em vossa doce companhia os divinos louvores, na Eterna Gloria. Amem.

(Cante-se a Ladainha de Nossa Senhora, e depois a Salve Rainha com o seguinte:

OFFERECIMENTO

V. Rogai por nós, Santa Mãe de Deus.

R. Para que sejamos dignos das promessas de Christo.

OREMOS

Concedei-nos, Senhor Deus, nós vos o supplicamos, que todos nós, vossos servos, gozemos da perpetua saude d'alma e do corpo; e que pela gloriosa intercessão da Bemaventurada sempre Virgem Maria, Senhora da Penha, sejamos livres das tristezas da presente vida e cheguemos a gozar da eterna alegria. Amen.

THE BEST VERMIFUGE

«LUMBRICIDA» — vegetal (marca regist). O mais garantido, certo, seguro e inoffensivo expellidor das LOMBRIGAS. Remedio de C. ANTUNES, chimico-pharm-manufacturo — Rio.

E' FALSO o que não liver a firma acima indicada

Vende-se em todas as drogarias do Rio de Janeiro

HOSPEDES E VIAJANTES

Chegou hontem do municipio de Panellas, onde exerce o cargo de delegado de policia, o tenente Bernardino Maia, do 3.º batalhão.

— De S. Paulo chegará amanhã, a bordo do paquete "Itapuhy", o joven Newton Soriano de Oliveira, filho do desembargador Abdias de Oliveira.

— Seguiu hontem para Areias, na Parahyba, pelo trem da "Great Western", o coronel Francisco Rezerra, abastado negociante naquella cidade.

— Para Maceió segue hoje, no trem inter-estadoal, o dr. Virginio Vaz, promotor de Maragogy.

— Passageiros sahidos para o norte, no vapor nacional "Ceará", no dia 26 do corrente:

Para o Natal: Maria Cesar, João F. Paula e senhora, Maria Paula, Idalino Dantas, irmã Margarida.

Para o Ceará: Coronel Jovino P. Nogueira, sua senhora, tres filhos; Godofredo Pessoa, Carlos Messiano, Francisco C. Branco, José Antonio de Oliveira, Firmino Paiva, Alvaro Silva, Annibal Moreira, João Pereira, capitão-tenente Olavo C. Marques, sua senhora e tres filhos; Maria de Mattos, Levino O. Pitombo e senhora.

Para o Maranhão: Alcides Porto, sua senhora e dois filhos; Adolpho Klamen e Jacy Gicovate.

Para o Pará: Lauro Dommes, Lauro Mendonca, Horit Belt, Salomon Capper, David Reitick, Luiz Seixas.

Para Manáos: João G. Coutinho, Antonio G. Coutinho, José G. Coutinho, Maria G. Coutinho e tres filhos; Miguel Petrovich, irmãs religiosas Julia e Antonietta, praça Herminio Britto, cabo Olyntho Britto e praças do exercito Hermes Souza e José Souza.

— Chegados do sul no vapor nacional "Ilhéos", no dia 27:

De Estancia: Antonio Franco, dr. Mario Lobão.

De Aracaiu': Sergio Lobão, Tranquilina Lobão, Josepha Lobão e José Pereira Santiago.

De Penedo: Benjamin Mendonça.

De Maceió: João José e Joaquim Innocencio.

Adoravel!...

O auctor do "Aeroplano" e da "Valsa dos que soffrem" acaba de expor á venda na casa E. Paiva a esplendida valsa intitulada ADORAVEL.

O DESFALQUE DA FORÇA PUBLICA

A' audiencia de hontem do dr. Santos Moreira, compareceu o réo Innocencio Alves de Sá, responsavel pelo desfalque occorrido na força publica, o qual foi assistir á continuação da formação de culpa no processo que responde.

Foram tomados os depoimentos dos capitães Luiz Esteves e Quintino Lemos.

Esteve presente á audiencia o advogado do réo, dr. Sebastião do Rego Junior.

Hoje deverão ser interrogados o tenente Rogaciano de Mello e o alferes Jorge de Lyra.

FÓRO E JUDICATURA

O advogado do gatuno João Felix Mauricio, ou Felix João Mauricio, que tambem é celebre pela alcunha de "Ratão", impetrou hontem uma ordem de "habeas-corpus" em seu favor. "Ratão" encontra-se recolhido á casa de detenção, por ter sido preso na estação das Cinco Pontas no momento em que tentava furtar a importancia de 500$000 do bolso de um transeunte.

O juiz da 2.ª vara do crime, a quem foi dirigido o pedido, solicitou as necessarias informações.

Unica casa em artigos de optica
Aviam-se receitas
Manoel & Cia.—Rua Nova, 21.

A ESPIONAGEM

A França, depois da guerra de 70, deixou de organizar um serviço de espionagem e contra espionagem, capaz de corresponder ás multiplas necessidades da guerra moderna. O mesmo não aconteceu com os victoriosos daquella época.

A Allemanha, favorecida por diversos males que enfraqueceram a França, entre elles o processo Dreyfus, que provocou um grave periodo de deliquescencia governamental, a tenaz campanha antimilitarista e o temor excessivo de uma nova guerra, cobriu o territorio francez de agentes de espionagem, raramente perturbados na sua missão.

Não deixou, porém, de ter os seus precalços, por mais cuidadosa que pretendesse ser, nessa espionagem.

Em junho de 1911, por exemplo, em "Chalons-sur-Marne", foi detido um prussiano de nome Delbreck, que exercia relações francamente denunciadoras das suas transacções com o grande estado-maior da Allemanha, com quem estava frequentemente em contacto.

Em poder ainda desse prussiano, foi encontrada uma brochura contendo numerosos detalhes sobre as guarnições das cidades fronteiras, das fortalezas e dos campos de instrucção.

Suppõe-se, com fundada razão, que esse opusculo tinha sido publicado, para servir de guia ao Exercito francez, em terra franceza.

Abstraindo-se, porém, desses casos particulares, criminalmente commundos, vejamos, tanto quanto possivel, a acção de espionagem internacional, particularmente em ella, incontestavelmente, tem exercido o mais desenvolvido campo e certamente, colhido melhores resultados.

Cada paiz se protege como póde, especialmente contra a espionagem, si isso lhe é conveniente e proveitre a França e a Allemanha, onde toso.

Não póde, entretanto, escapar sempre das revelações que, acerca do seu poderio e demais circumstancias de força, possa revelar o espião.

Apezar disso, em materia de fortificação, os governos guardam o mais minucioso sigillo, notadamente o francez. O policiamento nas fortificações contra os espiões é notavel e rigoroso. Chega a ser até incommodo e irritadiço.

Assim é necessario, porém. Explica-se a razão, deante da organização laboriosa e previdente do corpo militar allemão, cujo serviço de espionagem desafia competidor tão efficaz, em todo o mundo.

A fortificação consiste quasi unicamente na protecção por meios poderosos, de certos pontos, reductos de um pequeno numero de forças que, por sua posição estrategica, se tornam indispensaveis ao adversario seja para passar sobre elles, seja para manobrar, assenhoreando-se dos melhores pontos de uma batalha regional. A fortificação limita o campo de acção das forças obrigando-as, seja a fortificar os seus pontos, por sua vez seja forçando-as a evitar sua vez seja forçando-as a evitar as batalhas pelas improbabilidades da victoria.

Officiaes do Exercito francez, e até tambem germanicos, estudando a fronteira da França reputam-na artificial porque a defensiva que ella possa offerecer não corresponde, realmente, ao dispendio tido pela nação respectiva.

Essa critica deve-se, entretanto, apezar de tudo, applicar á Allemanha, tambem.

A Russia pode queixar-se, com mais abundantes motivos, da falta de policiamento internacional nas suas fronteiras, especialmente nas com a Austria e com a Allemanha.

Sabe-se indiscretamente que, emquanto a Allemanha mantém na Russia e na França um corpo numeroso e de magnifica vigilancia de espiões, a Russia, apenas, conta com 1.700 pessoas espalhadas por todo o globo para este espinhoso serviço.

A Allemanha segundo as publicações indiscretas do "Berliner Zeitung" só 2.200 mulheres, o maior numero das quaes de incomparavel belleza e seductora distincção e o restante de incontestavel fidalguia e extrema gentileza distribue nos paizes neo-latinos da Europa, America do Sul, Russia, Inglaterra, Japão e America do Norte, ascendendo a mais de 5.000 o numero de homens, e geralmente de homens conhecedores dos mysterios da arte militar, que a mesma potencia mantém em "vigilancia reservada para a defesa territorial e patriotica" em todo o mundo.

Sabe-se, até, de um curioso accidente occorrido recentemente, no anno passado, simultaneamente na Russia e na França:

Em S. Petersburgo, um empregado da camara dos corretores, correcto no seu procedimento e no cumprimento dos seus deveres, desde ha quinze annos, tendo revelado demasiado cuidado com a guerra russo-japoneza e offerecido a terça parte do seu ordenado em beneficio do exercito moscovita, tornou-se subitamente suspeito.

Uma sua irmã viera de Kieff e apaixonára-se pelo gran-duque Alexandre Plew. Este cedeu, afinal, ás instancias da amorosa burgueza. Mas a policia palaciana, isto é, a guarda do palacio Imperial, pela indiscreção inesperada de um soldado, veiu a ter conhecimento da trama armada pelo empregado dos corretores russos e tomou as providencias, ás escusas da policia do czar, que o caso requeria. Poucos dias depois foram Jacob Halsein e sua irmã presos tendo elle declarado, depois do

ILEGÍVEL

GARRAFADA DO SERTÃO

OU ELIXIR AMERICANO

Depurativo de importancia incontestavel, de extraordinaria efficacia nas impurezas ou máos humores do sangue. Composto de vinte plantas bem conhecidas e experimentadas como especificas das molestias de pelle, rheumatismo, escrophulas, ulceras ou feridas antigas, em todas as molestias syphiliticas, blenorrhagicas e boubaticas. Tem produzido prodigios que ninguem poderá occutal-os em casos de legitima gravidade. E' approvado pela exma. Inspectoria de Hygiene do Estado. A' venda em todas as drogarias e pharmacias.

Fabricado na pharmacia e drogaria de Antonio A. C. Maciel —— *Limoeiro do Norte* —— PERNAMBUCO

Deposito da fabrica — Largo da ESTAÇÃO CENTRAL N. 27 A, 1.° andar —— *RECIFE*

emprego das torturas, cujo segredo, nesse caso, só o governo moscovita conhece, como ninguem, que eram mandatarios de ha muitos annos, do governo allemão, a quem haviam enviados varios planos da defesa local da Russia.

Seis dias depois, era preso, em Cherbourgo, na França, o irmão de Jacob Halsein, Hans Halsein, tendo em mãos as plantas de varias fortalezas do sul da patria de Poincaré e, além disso, do traçado de construcção de varios couraçados e cruzadores francezes.

Os jornaes de França não deram, desta vez, o costumado alarme; apenas noticiaram a coincidencia, dias atrás, da prisão de seu irmão e sua irmã na Russia, e a morte de Hans Halsein, em Cherburgo, como allemão recemvindo de aldeia e deshabituado aos perigos maritimos dos portos francezes... Houve quem visse, effectivamente no dia seguinte, o corpo de Hans Halsein apresentando os symptomas de afogamento...

O numero de espiões francezes é ignorado. Sabe-se que os destinados a exercerem a espionagem na Allemanha têm um avultado salario e a vida arriscada...

Na Austria e na Italia, a França pouco ou reduzido numero de espiões mantem. Com certeza não chegam a 100 os espiões francezes em Italia.

Assim tambem na America.

O numero de espiões não ascende além de 100, sendo quasi certo que na America do Sul, a França apenas tem 22 homens e duas mulheres destinados, aliás, a manter vizilancia sobre os espiões de outras nações. A força de sua espionagem, como a da Russia, se acha na Allemanha e Austria. Nos outros paizes, a acção referida pouco se desenvolve... excepto a da França na Russia e vice-versa.

Entretanto, ainda não fallamos do paiz cujo corpo de espionagem é o maior. Maior, sob o ponto de vista domestico. Realmente, a Inglaterra não mantem mais, parece, de 100 homens para o recolhimento de notas das potencias estrangeiras, notas essas que possam affectar o seu poderio militar. Em compensação, entre a India, Irlanda e Canadá, o exercito de espionagem britannico, disciplinadissimo e incomparavel, ascende a mais de 30.000 homens.

Eis ahi a historia.

As forças de espionagem da Austria e da Italia são minimas e desimportantes.

NA RUA

A assistencia publica prestou hontem os seus serviços:

— ao trabalhador Antonio Vital, que á travessa dos Expostos se feriu no pé direito.

Pelo auto-ambulancia foi conduzido á sua residencia.

— A João Francisco de Souza, que foi recolhido ao Hospital Pedro II, por ter sido accommettido de uma syncope.

PELA POLICIA

Foi hontem internada no xadrez policial do districto de Santo Antonio a mulher Maria Severina, por, estando embriagada, injuriar os transeuntes.

O sr. Augusto do Monte Teixeira, participou ao chefe de policia haver assumido hontem o exercicio do cargo de subdelegado do 1° districto do municipio de Jaboatão.

Assistencia Publica

E' a seguinte a distribuição do serviço para amanhã:

Medicos: das 8 ás 14, dr. Abelardo Baltar; de 14 ás 20, dr. Oswaldo Loureiro; de 20 ás 8, dr. Fausto Pinheiro.

Enfermeiros: Manoel Nunes Pereira, Pedro Nunes Pereira, José Souza e Silva.

Plantão da noite: Pedro Pereira e José Souza e Silva.

Auto-ambulancia n. 1: "chauffeur" Luiz de França; ajudante Bellarmino Verissimo.

Auto-ambulancia n. 2: "chauffeur" Manoel Sylvestre; ajudante Mario B. da Costa.

Plantão da noite: auto-ambulancia n. 2; plantão, o servente Lourenço C. Borges.

Tinta a agua Japanol. — A mais economica. — Lavavel, hygienica, resistente á acção do tempo. — Preferivel para trabalhos internos e externos — Vende-se na — CASA LAVOURA — RUA DA IMPERATRIZ N. 1

POR UM TRIZ

Quando hontem pela manhã se dirigia ao pateo do Mercado, em visita a um dos seus clieres, o estimavel dr. Selva Junior foi victima de um incidente que por pouco lhe não causou a morte.

E' o caso que o carro em que viajava foi alcançado pelo electrico n. 13 que o empurrou a grande distancia.

O crime da estrada de João de Barros

O capitão Americo de Oliveira, sub-delegado da Boa Vista continuou hontem as diligencias policiaes sobre o crime occorrido ante-hontem em um trem de Olinda, á estrada de João de Barros.

Em companhia de seu escrivão, esteve no hospital Pedro II, tomando as declarações do indigitado autor da morte de João de Oliveira, o conductor Juvencio Ribeiro, que tambem ficou ferido na lucta, e alli demora em tratamento.

Na 3.ª delegacia tomou aquella autoridade o depoimento da testemunha João Antonio de Souza.

O estado de saude do conductor Juvencio aggrava-se bastante, parecendo que lhe será amputada a perna.

E' possivel que o inquerito seja remettido hoje ao juiz da 2.ª vara do crime.

Casa fundada em 1874
ALFAIATARIA FERREIRA & C.
RUA BARÃO DA VICTORIA, 28
PERNAMBUCO

Inspecção Maritima

O primeiro tenente Joaquim Pinto de Oliveira, que faz parte da guarnição do cruzador "Benjamin Constant", e exerce as funcções de ajudante da capitania do porto, esteve hontem no Lamarão em visita aos navios estrangeiros que ali estão fundeados.

Essa diligencia, que se effectuou por ordem do capitão do porto, teve por objecto verificar se os mesmos navios estavam desarmados conforme as exigencias do decreto de neutralidade.

No Lar

— Faz annos hoje o sr. capitão Polycarpo de Andrade, gerente do "O Correio de Olinda".

—

Com a senhorita Arlinda Campos contratou casamento o sr. Emygdio Gonzaga, cirurgião dentista.

—

O sr. Herminio de Carvalho Ferreira Chaves acaba de ajustar seu enlace matrimonial com a senhorita Amalia Fialho de Menezes.

Repartições do Estado

RECEBEDORIA DO ESTADO. — Despachos em 27 de Agosto de 1914:

Culto Evangelico, José Maria de Figueiredo, Manoel Simão da Cunha Rego, Geminiano Ferreira Filho, Jovita Rodrigues Pinto, A. S. Maia & C., Felippe Cavalcante Filgueiras. — Informe a 1ª secção.

Antonio Gomes do Rego. — Informe a 2ª secção.

Griffith Williams & Johnson. — Informe a 3ª secção.

Clodoaldo Vianna. — Juntando a petição anterior, certifique-se na mesma, o theor do conhecimento.

Cory Brothers & C. Ltd., José C. Pinto da Silva. — A' 1ª secção para os devidos fins.

Gonçalves Dias & Irmão, Maria Guimarães de Barros Lins. — Juntando-se á petição anterior, informe a 1ª secção.

Filgueiras Irmão, Vicente de Paula e Afonso de Mello Souza Junior. — Informe a 1ª secção.

Paulino Menezes, Loureiro Barboza & C. — Informe a 3ª secção.

Dr. João de Moraes Vieira da Cunha, Antonio da Costa Gomes, Carlos Frederico Xavier de Britto Gomes Augusto Gajo de Miranda, Santa Casa de Misericordia, Alfredo Wanderley, João Thomaz de Oliveira, Coutinho & Irmãos, Ulysses da Silva Cabral, Manoel Hemeterio da Silva Martins, Vifredo Irmão & Comp., Francisca Gomes de Lima e outra, Antonio Felippe Cavalcanti, M. F. Torres, Francisco Pinto Bandeira de Carvalho José Arthur Pinto, Bandeira da Carvalheira, menor Corina de Moraes Maia, José Pereira Neya Alexandrina G. de Oliveira. — A 1ª secção para annotar e devolver.

Emygdio Joaquim de Sant'Anna, Antonio Cruz & C., João Ulysses R. da Silva, Sociedade União Defensora dos Hoteleiros, Rotilio dos Santos, Manoel da Paz, Rosa Maria da Conceição, Amelia G. Ferreira de Albuquerque, Joaquim Guedes Valente. — Com officio ao sr. dr. director do Thesouro.

João Lourenço & C. — Restitua-se a quantia de 2038540.

Rosa Maria da Conceição. — Juntando-se a petição anterior, informe a 1ª secção.

Wilson Sons & C. Ltd., Cory Brothers & C. Ltd. — Mantenho a collecta em vista das informações.

Mendo de Sá Barreto Sampaio. — Mantenho a collecta em vista das informações e do estabelecido na lei orçamentaria vigente.

Maria Emilia Nunes Lisboa. — Informe a 1ª secção.

Henrique José de Sant'Anna Clara Maria de Mello, Ursula Gama de Carvalho (3 officios), Adelaide Lima, Joaquim E. de Moraes Carvalho, Beatriz Correia da Silva Barreto e Antonio Pereino da Silva. — Com officio ao sr. dr. director do thesouro.

AVISO. — A Recebedoria do Estado previne aos srs. concessionarios de pennas d'agua que terminará impreterivelmente no dia 31 do corrente mez, a cobrança sem multa, do trimestre de Abril a Junho da contribuição dagua das zonas do Recife e Boa Vista, comprehendida Graça e Poço, ficando scientes de que findo o referido prazo, a cobrança será feita com o acto do governo de 17 de Setembro de 1913.

Costumes para meninos em casemira e brim para todas as edades. Só na especialista MAISON CHIC.

O sub-delegado de Afogados prendeu hontem em seu districto ao individuo José Francisco quando o mesmo levava a effeito o roubo de um cavallo.

Encontra-se recolhido á casa de detenção.

ASSOCIAÇÕES

A FELICIDADE DO NORTE. — Tendo terminado a reforma por que estava passando o predio n. 7, da rua da Penha, a sociedade "A Felicidade do Norte", transferiu para o mesmo a sua séde.

BREVEMENTE
"A INTERNACIONAL" — Revista brazileira.

FERIMENTO

No municipio de Escada travaram lucta hontem os individuos João de tal e Braz José. Este recebeu um ferimento no abdomen.

Vindo para o Recife, o ferido foi recebido na estação das Cinco Pontas pela assistencia publica e transportado para o hospital Pedro II.

Vida Militar

Exercito

Serviço para hoje:

Ronda á guarnição um official da 3ª bateria, que dará o corneteiro para o quartel general.

O 49° batalhão, dará a guarnição da cidade.

Dia ao quartel general, o 1° sargento Victor Fagundes.

Uniforme 5°.

— Embarcaram no dia 23 do corrente para a Capital Federal, o 1° tenente Diogo Mendes Ribeiro e 1° sargento do 58° batalhão de caçadores Euripedes Tavares de Mello.

— Embarcaram hontem tambem para o Estado do Amazonas o cabo de esquadra Olyntho Milton Piauhylino e soldados Hermes Lopes de Mello e João Candido de Souza, todos do 46° de caçadores.

— Funccionará hoje, ao meio dia, na auditoria de guerra, sob a presidencia do sr. capitão Manoel da Motta Cabral, o conselho de guerra a que responde o soldado da 3ª bateria José Francisco Xavier, que deverá comparecer e bem assim as testemunhas cabo artilheiro José Ferreira Sobral e anspeçada Celestino Montenegro.

— Trancreveu-se na integra o seguinte aviso do ministerio da guerra:

"Ministerio da Guerra.— N. 595. — Rio de Janeiro, 10 de Agosto de 1914. — Sr. chefe do departamento da guerra. — O commandante do 49 batalhão de caçadores, em officio dirigido ao inspector permanente da 5ª região, em 12 de Maio ultimo, sob n. 195 e por este submettido á vossa consideração, consulta se deve ser mantido o acto do tenente coronel Emilio dos Santos Cabral, quando commandante do dito batalhão, determinando que por falta de armamento e conveniencia ficasse o pessoal da secção de metralhadoras, fazendo parte da primeira companhia, sendo por isso o referido pessoal nella incluido como aggregado e bem assim o commandante da secção, conforme consta da ordem do dia regimental n. 86, de 23 de Março anterior.

Em solução a essa consulta vos declaro, para os fins convenientes, que a determinação do que se trata, publicada na citada ordem do dia, não deve ser mantida, pois que é contraria á organização do quadro do batalhão, que só pode ser alterado mediante proposta do chefe do grande estado maior do exercito.

— Julio Marciano Paes Barreto, 3° sargento do 49° batalhão, pedindo para continuar a tratar-se fóra do Hospital Militar, onde se encontra doente. — Indeferido, por já se achar em convolescença.

— Pelo sr. general chefe do Departamento da guerra, foram concedidas tres passagens de primeira classe, da Capital Federal a este porto, sendo 2 para pessoas da familia do 1° sargento Alcebiades José Teixeira e uma para o 2° sargento Julio Bruno do Couto, ambos do 6° regimento de infanteria que as descontarão dentro do actual exercicio.

— Todas as unidades desta região remetterão com urgencia, hontem, ao quartel general, guias do maior numero de praças que puderam apurar e que faltam mais de um anno para a conclusão do serviço, afim de seguirem para a 9ª região, no paquete "Acre", que deverá aqui passar no dia 5 do mez vindouro.

Remetteram tambem as guias dos inferiores que se acham aggregados e a dos addidos que completaram o prazo por que serviam.

—

Tiro Pernambucano

Serviço para hoje:

Superior de dia, 2° tenente João Francisco C. Paes Andrade.

Medico da companhia, capitão dr. Sabino Pinho.

Inferior de dia, 2° sargento Elysio Rebello.

De dia á secretaria, Elpidio Cunha.

Cabo de dia, Antonio Cavalcanti.

Praças de promptidão, anspeçada José Barbosa Lima, Severino Prudencio de Araujo.

Uniforme 5°.

Exercicios. — Haverá hoje pelas 20 horas exercicios de esgrima de bayonetta para todos inferiores inclusive os empregados na secretaria pelo auxiliar de instrucção 3° sargento Joaquim Fernandes.

— Está sendo chamado em boletim, o 3° sargento Lindolpho R. Cavalcanti, para apresentar-se no prazo da lei.

—

Força Publica

Serviço para hoje:

Superior de dia, o sr. capitão Lindolpho José dos Santos, do 1° regimento.

O 1° regimento dará a guarda de palacio, com o inferior, cabo e o corneteiro.

O 2° regimento dará as guardas do quartel da Força, Detenção e Recebedoria, com os inferiores e cabos, as praças da Prefeitura e Jury, as patrulhas do Helvetia e theatro Santa Izabel, sob commando de cabos.

O 1° regimento dará mais as patrulhas do Brejo, sob o commando de um cabo.

O esquadrão de cavallaria dará as patrulhas dos districtos de S. Antonio, São José e Bôa Vista, a requisição e a guarda da chefatura.

Dia á secretaria da Força, o 2° sargento do 4° batalhão Graciliano Loureiro.

Uniforme 3°.

—

Bombeiros

Serviço para hoje:

Official de dia, o 2° tenente Gomes.

Official de ronda, o 1° tenente Forte.

Medico da companhia, dr. Vicente Gomes.

Adjuncto, o 1° sargento Oliveira, e as praças ns. 4 e 22.

Dia a praça n. 16.

Guarda do quartel o cabo n. 2 e as praças ns. 23, 24 e 7.

Ordem á secretaria, a praça n. 22.

Avisador, a praça n. 23.

Sentinella, a praça n. 28.

Motorista, a praça n. 19.

Piquete e corneteiro, a praça n. 26.

Uniforme, 4°.

NECROLOGIA

Victimado por antigos padecimentos falleceu hontem na visinha cidade de Olinda, a exma. sra. d. Anna do Livramento Rigueira Costa, filha do saudoso desembargador José Nicolau Rigueira Costa.

Solteira, contava a finada 60 annos de idade. Era irmã dos srs. professor Gaspar Rigueira Costa, dr. João Baptista Rigueira Costa, e major Antonio Marcellino Rigueira Costa.

—

Hontem desappareceu a pequenita Carmen, de 5 mezes de idade, filha do sr. tenente João Paulo de Mello, funccionario da Central de Policia e sua exma. esposa d. Albertina de Gusmão Mello.

A inhumação da petiza effectuou-se no cemiterio daquella cidade, pelas 17 horas.

Pharmacia Caxias

Casa de confiança de A. B. Alves

Completo sortimento de drogas e productos chimicos. Especialidades pharmaceuticas, nacionaes e extrangeiras.

Aviam-se com asseio e promptidão quaesquer receitas, achando-se esta pharmacia a cargo de um habil pharmaceutico.

Preços resumidos — Agrado e sinceridade

Rua Duque de Caxias n. 41 — Defronte do "Diario de Pernambuco

RECIFE

Imprensa do interior

A CARUARUENSE:

"Impacaveis esses nossos collegas do "Cinco de Novembro".

E que gosto e que prazer sentimos no sabbado ultimo, vendo-os assim, tão delicados, a rasgarem seda propondo-se a censores nossos, tão novos que elles são e já transformados em velhos pedagogos, a nos quererem impingir as suas lições de baratos palradores de feira e cafes, como se não nos fosse dado conhecer-lhes as manhas e os arreganhos de insignificantes "pierrots" politicos.

Atiram-se contra nós, contra os nossos delicados e impellutos amigos nas mais desrespeitosas expressões e quando, recebendo a cedula, passamos-lhe o justo e devido troco, saltam aos quatro ventos que nos zanzamos e pedem-nos calma e gentileza.

Incommodou muito aos irrequietos principiantes do jornalismo politico o desembarque pomposo dos nossos amigos drs. Lourenço de Sá e Sergio de Magalhães, batalhadores incansaveis da reivindicação dos direitos do povo, conspurcados violenta e sinistramente pelas carabinas e metralhadoras do 49.° de caçadores, ao mando do caricato general Carlos Pinto, irmão siamez do cacique que nos governa.

No auge do desespero de causa, querem elles á força ouvir rumores de indignação contra as palavras de justa revide, proferidas pelo valente deputado federal, dr. Sergio de Magalhães, da varanda do brilhante e destemido "Pernambuco", onde, em verdade, só se ouviu applausos delirantes e prolongados, da massa popular.

Erraram o alvo os nossos mui sympathicos e gentis censores do "Cinco de Novembro".

Tenham paciencia, mas agradecendo-lhes as lições de baratos prezadores de feira, lhes fazemos sentir que este velho e já muito batido "film" não póde mais attrahir a concorrencia publica para a sua casa de diversões.

Recordem bem que no Helveticа ella não poude ser enscenada com successo.

Reformem o programma, fazem favor?"

"Nada mais pilherico, mais engraçado mesmo, do que aquelle "solto" do nosso estimadissimo collega lá do largo da Matriz, visinho do hotel Dantas Barreto.

Pois não é que elles pretenderam ter dado a conhecer ao publico, o valente e destemido orgão da opinião publica "O Estado de Pernambuco?

Dizem, porém, — e com que ingenuidade! — que é um jornal sob a direcção do sr. Estacio Coimbra, o chefe de todos os marretas que existem em Pernambuco, "o commandante em chefe da patrulha dos transfugas e de seus alliados". (O grypho é nosso.)

Perdão, mas os nossos gentis e sedosos collegas enganaram-se.

O dr. Estacio Coimbra nunca foi, após o apeamento do nosso partido arregimentado, á força, armada, nunca foi nem será chefe dos transfugas, porque esses se acham aos serviços do general "Condessa Herminia". Se nós quizessemos poderiamos dizer que na outra banda existem desertores do nosso partido. Entretanto, não dizemos.

Politica é isto mesmo.

Esse negocio, porém, de "commandante em chefe", é mesmo cousa de soldado. E' uma consequencia do contagio palaciano.

Nós sabemos, temos a certeza, a convicção firme, inabalavel de que mais dia menos dia, mais mezes menos mezes, o edificio do Thesouro desabará de tanto dinheiro.

Basta com essa mofina. Vale!"

FOLHETIM 21

— do —

Diario de Pernambuco

DOSTOIEWSKY

Crime e Castigo

Traducção de CAMARA LIMA

Estava cada vez mais alterado, sobretudo desde que commettera o segundo assassinio, que não premeditara. Tinha pressa de fugir. Se naquelle momento estivesse em estado de perceber melhor as coisas se lhe tivesse sido possivel calcular todas as difficuldades da situação, vel-a tão desesperada, tão horrorosa, tão absurda como realmente era, comprehender quantos obstaculos tinha ainda a remover, talvez mesmo novos crimes a praticar, para poder abandonar essa casa e refugiar-se na sua, teria provavelmente renunciado á lucta e ido acto continuo denunciar-se; nem se póde dizer que fosse a pusilanimidade que o levaria a isso, mas o horror do que fizera. Essa impressão ia tomando vulto a cada momento. Por cousa alguma se approximaria agora do cofre nem entraria no quarto.

Mas, a pouco e pouco, o seu espirito preoccupou-se com outros pensamentos e cahiu numa especie de vaga meditação; por momentos o assassino parecia esquecer-se de si, ou antes esquecer-se do principal para pensar em ninharias. Lançando os olhos para a cosinha, viu um alguidar com agua: lembrou-se de se lavar e limpar o machado. O sangue tornara-lhe as mãos glutinosas. Depois de mergulhar na agua o gume do machado pegou num pedaço de sabão que estava no parapeito da janella e começou as suas abluções. Quando acabou de lavar as mãos, ensaboou o cabo da arma que estava tambem ensanguentado.

Depois limpou-se a uma roupa estendida a seccar numa corda que atravessava a cosinha. Terminada a operação, approximou-se da janella para examinar minuciosamente o machado. Os vestigios de sangue tinham desapparecido, mas o cabo estava ainda humido. Raskolnikoff escondeu-o cuidadosamente debaixo do casaco, pendurado no nó corredio. Depois inspeccionou minuciosamente o fato, tanto quanto permittia a fraca luz que illuminava a cosinha. A' primeira vista o casaco e as calças nada apresentavam que originasse suspeitas; mas as botas estavam manchadas de sangue. Limpou-as com um panno molhado.

Estas precauções, porém, não o tranquillisaram em absoluto, porque não podia ver distinctamente e era impossivel ter-lhe passado despercebida alguma mancha. Deixava-se ficar de braços cahidos, no meio da casa, obsidiado por ideias afflictivas; o pensamento de que endoidecia, de que nesse momento estava incapaz de tomar uma resolução e de garantir a sua segurança, de que o seu procedimento não era, porventura, o que convinha em tal situação... "Meu Deus! Devo partir, sem demora, o mais depressa possivel!" — murmurou elle, e passou á casa de entrada onde o esperava a impressão de terror mais intensa que até então experimentara.

Ficou petrificado, sem querer acreditar no que via: a porta exterior que abria sobre o patamar, aquella a que batera e por onde poucos antes entrara, estava aberta; por precaução, talvez, a velha não a fechara; nem tinha dado volta á chave, nem correra o fecha. Mas, meu Deus, elle bem vira depois a Izabel! Como não lhe occorrera que a adella entrara pela porta? Ella não podia ter entrado pela fechadura.

Fechou a porta e correu o fecho.

— Mas não, não é isto... Preciso sahir, depressa...

Puxou novamente o fecho e entreabrindo a porta poz-se a escutar.

Applicou o ouvido durante muito tempo. Em baixo, naturalmente á porta da rua, duas vozes jogavam-se injurias. "Quem será esta gente?" Esperou pacientemente. Por fim, deixaram de se ouvir os dois estos; os contendores haviam-se retirado. Preparava-se para sahir, quando no andar de baixo se abriu ruidosamente uma porta, e alguem começou a descer, cantando: "Porque fará toda esta gente tanto ruido?" pensou elle; e cerrou outra vez a porta, continuando a esperar. Finalmente o silencio restabeleceu-se, mas no momento em que Raskolnikoff se preparava para descer, o seu ouvido apurado percebeu novo ruido.

Eram passos ainda muito afastados que subiam os primeiros degraus da escada; no emtanto, logo que os ouviu, advinhou immediatamente a verdade; vinham sem duvida para "aqui", para o 4.° andar, para casa da velha. Como explicar esse presentimento? O que havia nesses passos de tão extraordinariamente significativo? Eram pesados, vagarosos e regulares.

"Elle" já chegou ao 1.° andar e continua a subir... cada vez se ouve melhor... toma a respiração como um asthmatico... Prepara-se para o subir ao 3.° andar... Ahi vem!..."

Raskolnikoff teve repentinamente a sensação de uma paralysia geral, como quando num pesadelo nos julgamos perseguidos por inimigos que já estão proximos de nós, que vão assassinar-nos, e ficamos petrificados no mesmo logar, sem podermos fazer o menor movimento.

O desconhecido começava a subir a escada do 4.° andar; Raskolnikoff, a quem o terror até então immobilisara no patamar, poude emfim vencer o torpôr e entrou a toda a pressa para casa, fechando a porta immediatmente e correndo o fecho sem fazer o menor ruido. Neste momento foi guiado mais pelo instincto do que pela reflexão. Encostou-se á porta e poz-se á escuta, mal se atrevendo a respirar. O visitante já estava no patamar; apenas a porta separava os dois. O desconhecido estava para com Raskolnikoff na mesma situação em que este se encontrara ha pouco para com a velha.

O visitante tomou a respiração com esforço, por varias vezes. "Deve ser nutrido e alto", pensou o assassino apertando o cabo do machado. Tudo aquillo lhe parecia um sonho. O desconhecido puxou violentamente a campainha.

Julgou, por certo, ouvir ruido no interior, porque durante alguns segundos escutou attentamente. Depois tornou a tocar, esperou ainda algum tempo e de repente, impacientado, puxou com toda a força pelo puxador da porta. Raskolnikoff olhava aterrado para o fecho que oscilava na chapa e esperava a cada instante vel-o saltar, tão fortes eram os empuxões. Pensou em segurar o fecho com a mão mas o "homem" podia desconfiar. A cabeça, recomeçava a andar-lhe á roda. "Estou perdido!" pensou; todavia recuperou a serenidade quando o visitante se poz a monologar.

— Estarão a dormir ou alguem as estrangularia? Mulheres tres vezes malditas! resmungava. Olá! Alena Ivanovna, velha bruxa! Izabel Ivanovna, belleza maravilhosa! Abram! que excommugadas! Estarão a dormir?

Exasperado, tocou dez vezes seguidas, com toda a força. Este homem era, sem duvida, intimo da casa; parecia mandar ali.

Ao mesmo tempo tempo ouviram-se na escada passos ligeiros, apressados. Era mais alguem que subia para o 4.° andar. Raskolnikoff não percebeu a principio a presença do recem-chegado.

— Pois será possivel que não esteja cá ninguem? disse este com voz alegre, dirigindo-se ao primeiro visitante, que continuava a puxar pelo cordão da campainha. — Bom dia, Koch!

"A julgar pela voz de ser um rapazito" pensou Raskolnikoff.

— Eu sei lá! Por pouco não arrombei a fechadura, respondeu Koch. Mas de onde me conhece o sr.?

— Que pergunta! ainda antehontem, no Gambrimos, lhe ganhei tres partidas de bilhar á seguir.

— Ah!

— Então, ellas não estão em casa? E' extraordinario! Direi mesmo, é estupido. Onde iria a velha? Precisava falar-lhe.

— Tambem eu, batuchka, precisava falar com ella.

— Então, que remedio se lha ha de dar? Irmo-nos embora. Ai, ai! E eu que vinha pedir-lhe dinheiro emprestado! exclamou o rapaz.

— Certamente, não ha remedio senão irmo-nos embora; mas para que diabo me disse ella que viesse cá? Foi a propria bruxa que me marcou a hora. E é tão longe de minha casa aqui! Mas onde iria ella? Não entendo! Ella que se não move durante todo o anno, que está aqui a apodrecer, que soffre de rheumatismo, logo hoje é que sahiu?

— E se perguntassemos ao "dvornick"?

— Pr'a quê?

Pr'a saber onde ella foi e quando volta.

— Hum!... que diabo... perguntar... Mas ella nunca sae. E tornou a puxar pelo puxador da porta. Diabo, não ha remedio senão irmo-nos!

— Espere! exclamou o rapaz, olhe vê como a porta resiste quando se puxa?

— Então?

— E' a prova de que não está fechada com a chave, mas só com o fecho. Não o sente mover-se?

— E depois?

Continua

Gottas do Dr. PIERRE

Molestias do Estomago: Molestias dos intestinos: Molestias dos Rins: Molestias do figado e baço: Molestias Nervosas e Hysteria.

— DYSPEPSIAS —

Todas estas molestias são curadas com a sensacional descoberta do DOUTOR PIERRE

Remedio d'uma efficacia maravilhosa e incontestavel

Vende-se na BOTICA FRANCEZA-Rua do Bom Jesus n. 22 e em todas as principaes Pharmacias e Drogarias.

Loterias "Federal" e "São Paulo"

Garantidas pelos Governos da "União" e do Estado de "São Paulo", —— Extracção ás 2as., 4as., 5as. e Sabbados —— Planos de 20 contos, 50 contos, 100 contos e 200 contos, compostos de "só" vinte mil bilhetes cada um —— Pelo Natal 1000 contos! CAPITAL FEDERAL — Sabbado 100:000$000 SÃO PAULO — 100:000$ em 13 de Agosto.

Distribuem 60 0|0 em premios ! !

Este anno Pernambuco já vendeu 218 contos de sortes ! ! !

Unico meio rapido de fazer fortuna licita ! ! ! ! —— Preciza-se de Agentes para o interior do Estado, aos quaes serão vendidos os bilhetes sem agio accrescidos de commissão vantajosa, a dinheiro ou com garantia de pessoas idoneas.

Agencia Geral á rua 1.° de Março N.° 12 — **End. Tel. — Loteria — Caixa no Correio n.° 78 — Telephone n.° 667.**

AGENTE: *Joaquim Pereira da Silva.*

SOLICITADAS

Club Internacional do Recife

ASSEMBLEA GERAL ORDINARIA

De ordem do snr. presidente e de accordo com o artigo 36 dos estatutos convido aos snrs. socios a comparecerem á assembléa geral ordinaria, que terá logar no domingo, 29 do corrente, á 1 hora da tarde, afim de tomarem conhecimento das contas apresentadas pela directoria e parecer da commissão fiscal e bem assim elegerem a nova directoria para o anno social de 1914 a 1915.

No salão de leitura acham-se á disposição dos snrs. socios os livros, Caixa, Diario e Registro de acções.

Secretaria do Club Internacional do Recife, 27 de Agosto de 1914.

R. Silveira, 1.° secretario.

Syndicato Agricola de Palmares

Em virtude de não ter se effectuado a sessão convocada pela directoria do "Syndicato Agricola de Palmares" no dia 23 do corrente, para o fim de eleger a nova directoria e tratar da organisação da caixa rural, a directoria do mesmo syndicato convoca para domingo proximo vindouro, 30 do corrente uma outra sessão em que se tratará d'aquelles mesmos assumptos com o numero de socios que comparecer, de accordo com a 2.ª parte do parag. 1.°, do art. 25 dos estatutos.

Ao Commercio e ao Publico

A Internacional, revista brazileira de propaganda commercial, indicadora, circulará no proximo mez de Setembro sob a direcção dos doutores José Lima e Lopes Silveira.

Mr. S. E. Gamell F. Ph. M. E. I. S. professor de inglez, communica aos seus discipulos e amigos que, de volta da Inglaterra, reabriu seu escriptorio, á rua Larga do Rosario n.° 8, 1.° andar.

BROMIL Cura Tosse Bronchite Asthma, Coqueluche e Rouquidão

Editaes e Avisos

AVISO

Dr. Pereira Monteiro, de volta de sua viagem ao interior do Estado, continua a residir na cidade da Escada onde põe os seus serviços á disposição dos seus amigos e clientes.

Escada, 17 de Agosto de 1914.

AVISO

Arcelina Campello e Maria do C. C. Campello avisão ás distinctas familias que abrirão, á travessa de S. João n.° 15 (Arrayal), um atelier, no qual ensinarão e executarão todo e qualquer trabalho de agulha, flores de papel, panno e velludo; bordados a lã-seda e ouro; desenhos a crayon e aquarella; pintura a oleo em setim, papel, porcelana e madeira; bem como ornatos em porcelana, a papel podre, gesso e a fogo.

Preços modicos. A tratar no Collegio Eucharistico, rua Dedo Farias numero com d. Maria Luiza Chacon e Arcelina Pontual, ou na mesma travessa de S. João.

G. W. B. R.

Aviso

Ramal de Campina Grande

Achando-se completamente desimpedida a linha no ramal de Campina Grande fica restabelecido o trafego em geral no alludido ramal.

Recife, 25 de Agosto de 1914.

H. O. Jungstedt.
Superintendente.

Aviso

AO COMMERCIO E AO PUBLICO.

O agente Peregrino, communica que mudou seu escriptorio para a rua 15 de Novembro n°. 2.

Gallinhas de raça

Desappareceram na noite de 25 para 26 do corrente, 2 gallos e 12 gallinhas Shangai amarellas (conchinchina) do Caldereiro 33. Quem der informações seguras será bem gratificado, no Caldereiro ou Rua do Imperador 38.

Industrias e Profissões

Dr. Otto Pires Cirne

Medico Parteiro e Gynecologista

Residencia: Rua Conde da Boa-Vista n. 26
Consultorio: Rua do Cabugá n. 14 1.° andar
Telephone n.° 700
Consultas das 2 ás 4 horas da tarde

Clinica Medica e Partos

DR. SELVA JUNIOR

Medico do hospital Pedro II e professor da Escola de Parteiras de Pernambuco.

Especialidades: partos e doenças internas de adultos e creanças.

Consultas, de 2 ás 4, á rua das Cruzes, 21, 1.° andar.

Residencia, — Rua Augusta, n.° 224.

Banheiras esmaltadas e de zinco de todos os modelos. Encontram-se na — CASA LAVOURA — Rua da Imperatriz n. 1.

CLINICA MEDICA do DR. RAUL AZEDO

Residencia: Rua da Princeza Izabel, n. 8.

Consultorio: Casa Balnearia, Praça Joaquim Nabuco (antiga da Concordia, 3) das 10 ás 12 horas.

Dr. Thomé Dias

MEDICO

Parteiro e operador — medico do Hospital Pedro II, especialista em molestias de senhoras e creanças o dr. Thomé Dias — encarrega-se do tratamento da syphilis pelas injecções 606 e 914.

Consultorio — Rua Nova N°. 19 1.° andar, das 2 ás 4.

Residencia — Imperial N.° 44.

Chamados por escripto a qualquer hora.

CLINICA DE OLHOS, NARIZ, GARGANTA E OUVIDOS

SEGUNDO AVISO

Dr. Soares de Aveliar, communica aos seus clientes e amigos que, *do dia 1.° de Agosto em deante dará consultas e acceitará chamados todos os dias uteis.*

Consultas das 12 ás 17 horas todos os dias.

Consultorio: Rua Nova n. 10 — 1.° andar.

Residencia: Rua Barão de S. Borja (antiga do Sebo) n.° 58.

TELEPHONE 899

Molestias de senhoras

E PARTO

CLINICA DO DR. BANDEIRA FILHO

Parteiro da maternidade, professor de partos do hospital Pedro II e gynecologista do Dispensario Lino Braga.

Consultorio: — Rua do Barão da Vitoria n.° 7, consultas das 2 ás 4 horas da tarde. — Telefone n.° 1118.

Residencia: — Intendencia n.° 9. Telefone n.° 590.

Clinica Medico-Dentaria

DO

DR. DANIEL RAMOS

Dispondo d'um hygienico, confortavel e bem apparelhado gabinete electrico, avisa aos seus amigos e clientes que continua a dar consultas das 9 da manhã ás 5 da tarde.

Outrosim devido á importação directa que actualmente mantem dos melhores fabricantes americanos, trabalha por preços modicos. Especialidades: bocca e seus annexos garganta etc.

Extráe absolutamente sem dor, obtura a ouro, porcelana, Bridge Work, chapa de vulcanite.

Consultas Rua Nova 52. Residencia Soledade 30.

Acceita chamados á noite.

Dr. Abelardo Baltar

Ex-Interno da Policlinica Geral do Rio de Janeiro

(Serviço do Professor Dr. Oscar de Souza

Especialidades:

Syphilis, vias urinarias, molestia do coração, dos pulmões e de creanças

Consultorio—**Rua Barão da Victoria, 69** 1.° andar

De 12 ás 15 1|2 horas

Dr. Alvaro Ramos Leal

MEDICO OPERADOR E PARTEIRO

Ex-auxiliar externo da clinica obstetrica do Professor

FERNANDO MAGALHAES

da Faculdade de Medicina do Rio de Janeiro

Especialista em partos e molestias de senhoras

CONSULTORIO:
RUA LARGA DO ROSARIO N. 32.
RESIDENCIA:
TRAVESSA DO PRINCIPE N. 35.

Chamados a qualquer hora gratis aos pobres

DR. ANTONIO AREIAS

MEDICO

Consultorio: — Praça da Independencia, N.° 16, — 1.° Andar, de 12 ás duas horas da tarde.

Residencia: — Rua do Pires, n.° 3.

Chamados por escripto a qualquer hora.

Consultas gratis aos pobres

PHARMACIA RIBEIRO

A Praça Maciel Pinheiro n. 2.° de 10 e meia ás 11 e meia da manhã.

TELEPHONE N.° 321

PARTEIRA

Mme. Torreão Interannense

Assistente diplomada pelo hospital Pedro II, com bastante pratica adquirida nos hospitaes do Recife e Rio de Janeiro, d'onde acaba de chegar, acceita chamadas para partos e encarrega-se de tratamentos gynecologicos.

Residencia: Rua de S. Rita Velha n.° 40, 2.° andar.

Dr. Aristides Barbosa

MEDICO-PARTEIRO

Consultorio—Rua Duque de Caxias N. 61, 1 anda
Consultas—de 1 1|2 ás 3 1|2
Residencia—Rua das Crioulas N. 6
TELEPHONE N. 1041
Chamados por escripto a qualquer hora
Gratis aos pobres

Clinica Medico Cirurgica

do

Dr. Odilon Gaspar

do Hospital D. Pedro II

Ex-interno de clinica cirurgica da Santa Casa de Misericordia do Rio de Janeiro e ex-interno auxiliar do Professor Austregesilo, na clinica medica de mulheres.

ESPECIALIDADES: DOENÇAS DE SENHORAS, CREANÇAS, SYPHILIS E MOLESTIAS DA PELLE

CONSULTAS: De 12 a 1 ½ hora da tarde, todos os dias na residencia; de 2 ás 4 1|2 da tarde, no consultorio á rua Larga do Rosario — 40.

Residencia: Rua do Pires n. 65

Chamados por escripto, a qualquer hora

DR. VICENTE MATTOS

Clinica medica e molestias mentaes e nervosas.

Residencia — Rua das Nymphas, 21. Chamados por escripto a qualquer hora.

Dr. João Costa

Medico-Operador-Parteiro. Chefe das clinicas gynecologica e de partos do Instituto de Protecção e Assistencia á Infancia. **Especialista em partos, doenças das senhoras e creanças.** Encarrega-se do **tratamento radical da syphilis** com as injecções de **606 e 914**, assim como **trata radicalmente da blenorrhagia** e todas as suas complicações pelo soro anti-blenorrhagico. **Residencia:** rua Larga do Rosario n.° 12, 1.° andar. Telephone n.° 1101. **Chamados a qualquer hora. Consultorio:** rua Duque de Caxias n.° 25, 1.° andar. **Consultas de 2 ás 5 da tarde.** Gratis ás pessoas pobres.

Camisas, colarinhos e punhos, sendo uma das especialidades da casa, tem sempre um sortimento completo — A ROSA DOS ALPES.

AO COMMERCIO DE PERNAMBUCO

Uma firma conhecida de agentes de productos e manufacturas estabelecida em *Vancouver, British Columbia, Canadá*, solicita correspondencia com fabricantes e outros negociantes em Pernambuco, afim de estabelecer agencias de importação e de exportação. Trocar-se-ão as referencias necessarias.

Endereço:— "H. V. Peel, 208, Hastings St. East, Vancouver. B. C."

Systema Americano **Villaça** — S. Paulo Brazil — Melhor que existe

A VENDA NAS PRINCIPAES CASAS ESPECIALISTAS

PROCURADOR

Francisco Lima Valente, residente na Capital Federal, põe á disposição de quem possa interessar, os seus serviços referentes a procuradorias em geral, inclusive recebimentos de contas, Lettras, ordenados e demais assumptos que se prendem ás Secretarias de Estado, Thesouro Nacional, Prefeitura Municipal etc.

Offerece titulos de idoneidade não só aqui nesta Relação, como na Capital Federal no escriptorio dos advogados Drs. **Jayme e Nilo Carneiro Leão de Vasconcellos, á rua do Rosario N. 78, 1.° andar** onde os interessados poderão dispor dos seus serviços profissionaes.

ATTENÇÃO

Quereis conhecer o futuro, saber o presente e desvendar os mysterios da vida? Livrar-vos dos atrazos quer particulares ou commerciaes, Realizar casamentos difficeis, curar a embriaguez, a impotencia e ainda outras molestias, viver feliz com quem amaes, juntar-vos a quem desejaes, receber conselhos especiaes sobre a vida e os meios de precaver-vos de vossos inimigos, procurae nome. Olga, diplomada pelas academias de New York, Berlim e Paris. Trabalhos garantidos. Consultas das 10 horas da manhã ás 6 da noite no palco do Recco n.° 20, 1.° andar.

Pharmacia Central

CASA DE CONFIANÇA

Praça da Independencia n. 19

O publico encontrará neste estabelecimento um completo sortimento de drogas e productos chimicos, preparados nacionaes e estrangeiros.

Além do esmero com que é aviado o receituario que se acha a cargo de pessoal habilitadissimo e de inteira confiança, avia-se qualquer prescripção medica por preço rasoavel.

MANOEL OLIVEIRA & C.ª

Quando se lava os dentes com o Odol a bocca se refrigera como o corpo depois de um banho.

CASA RECORD

Liquidação especial para balanço

Miranda & C. sendo hoje os maiores depositarios de todos os artigos referentes a gramophones, discos etc., resolveram vendel-os nesta epocha de accordo com os preços abaixo em vista dos grandes recebimentos contractados na America:

Gramophones Victor	n.	6	260.000
"	"	5	140.000
"	"	4	110.000
"	"	3	90.000
"	"	2	60.000
"	"	1	50.000
"	"	0	25.000

Ha grande sortimento de discos Victor de actores celebres como Caruso, Melba, etc.

— Discos italianos de variadas impressões.

— Odeon de dupla impressão moderna.

— Accendedores elegantes para cigarros, de diversas qualidades.

— Variado sortimento de cintos para homem.

Unicos depositarios da secção dentaria da

Casa Louis Hermanny & Ca.—Rio de Janeiro

Navalhas, tesouras, canivetes e todos os artigos de cutelaria fina para cirurgia.

Machinas de costura para todos os preços.

Papelaria

Todos os materiaes para escriptorios, collegios e repartições.

Finas caixas com papel e envelopes para uso familiar

Cartões de visita com nitidas impressões.

Os preços dos artigos acima, bem como das vitrolas, cordas e agulhas para gramophones são tão reduzidos que desafiam a competencia de qualquer importador nesta praça.

Visitem a Casa Record

Rua Barão da Victoria n. 20

RECIFE

SEIOS

Desenvolvidos, Reconstituidos, Aformoseados, Fortificados com as **Pilules Orientales**

O unico producto que em dois mezes assegura o desenvolvimento e a firmeza do peito sem causar damno algum á saude. Approvado pelos notabilidades medicas. J. RATIÉ, Ph.ᵉⁿ, 5, Pass. Verdeau, Paris. Frasco com instrucções em Paris: 6'35. — Pernambuco: DROGARIA CONFIANÇA.

SECÇÃO COMMERCIAL

27 de agosto de 1914

CAMBIO - ASSUCAR - ALGODÃO

Vide VIDA COMMERCIAL

CAIXA ECONOMICA

Entradas de depositos..	6:097$000
Sahidas de depositos...	6:096$000
Saldo para a delegacia	1$000
A pagar de liquidações e por conta.....	1:594$712

RECEBEDORIA DO ESTADO

Receita do mez de agosto de 1914

Do dia 1 ao dia 26..	156:577$320
Dia 27 — Consumo..	-$-
Exportação	1:299$470
Estatistica	299$250
Diversos impostos..	6:416$780
Agua	1:728$440
Somma	166:321$260
Em igual periodo do anno de 1913	341:524$840
Differença para menos	175:203$580

Pauta semanal das mercadorias de producção e manufactura do Estado sujeitas ao imposto de exportação.

Semana de 24 a 29 de Agosto de 1914.

Aguardente de cachaça Litro	$100
Alcool (Litro)	$200
Algodão em pluma ou rama	$810
Assucar refinado (Kilo) ..	$360
Assucar branco (kilo)	$270
Assucar usina (kilo)	$230
Assucar crystal (kilo)	$220
Assucar demerara para o estrangeiro (Kilo)	$150
Assucar demerara para o paiz (Kilo)	$200
Assucar someno (kilo)	$210
Assucar mascavado (kilo) ..	$180
Bagas de mamona (kilo) ...	$120
Borracha de mangabeira (Kilo)	1$100
Borracha de maniçoba (Kilo)	1$500
Caroços de algodão (kilo) ..	$060
Cêra de Carnauba (Kilo) ...	2$050
Couros seccos espichados (Kilo)	1$160
Couros seccos salgados (Kilo)	1$210
Couros verdes (Kilo)	$870
Ouro (Gramma).	$650
Prata (Gramma)	$010

Os demais productos acham-se na pauta geral.

3.ª secção da Recebedoria 22 de agosto de 1914.

DIAS EM QUE NÃO SE VENCEM LETTRAS E OBRIGAÇÕES COMMERCIAES 1914

Janeiro	Fevereiro	Março	Abril	Maio	Junho	Julho	Agosto	Setembro	Outubro	Novembro	Dezembro
1	1	1	5	3	7	5	2	6	4	1	6
4	8	8	12	10	14	12	9	7	11	2	13
11	15	15	19	13	21	14	16	13	12	8	20
18	22	22	21	17	28	19	23	20	18	15	27
20	24	29	26	24		26	30	27	25	22	
25				31						29	

Quando o vencimento cahir em algum destes dias, a obrigação vence no dia util immediato.

BEBAM OURO FINO

AGUA MINERAL NATURAL

MERCADO DE S. JOSE'

Preço dos generos vendidos neste estabelecimento.

Carne verde de 1$000 a	$500	kilo
Carneiro de . 1$400 a	1$600	"
Suino a .... 1$200		"
Feijão mulatinho de 1$900 a	2$400	"
Feijão preto a ...	2$000	"
Fava a	1$200	"
Gomma a	1$800	"
Milho a	$600	"
Farinha a	$600	"
Aves	1$000 a 2$400	uma

Nos compartimentos da Prefeitura Municipal os preços são os seguintes:

Xarque (kilo)	1$300
Bacalhau (kilo)	1$100
Arroz (litro)	$500
Feijão (litro)	$500
Farinha (quia)	$500
Kerozene (garrafa)	$200

EXPORTAÇÃO

Para o interior:

No vapor "Ceará", para o Pará, Joaquim Lopes Barros, 30 saccos com 1.800 kilos de cocos.

A. L. Santos & C., 9 rolos com 1.588 kilos de solla, 2 ditos com 390 kilos de raspas de solla; 1 fardo com 86 kilos de couros preparados e 1 fardo com 140 kilos de vaquetas.

Durães Cardoso & S., 150 saccos com 9.000 kilos de café.

Carlos F. Xavier de Brito, 29 caixas com 2.013 kilos de doces e 6 caixas e 4 attados com 516 kilos de massa de tomates.

Dubeaux & C., 4 caixas com 288 kilos com doces.

Para o Maranhão, Carlos F. Xavier de Brito, 5 caixas com 210 kilos de massa de tomates.

Para Manáos, Azevedo & C., 1 caixa com 180 kilos de cigarros.

Carlos F. Xavier de Brito, 7 caixas com 438 kilos de doces e 2 attados com 132 kilos de massa de tomates.

Para o Natal, Antonio Didier & Irmão, 25 caixas com 1.632 kilos de doces e 1 dita com 45 kilos d de doces e 1 dita com 45 kilos de massa de tomates.

Para o Ceará, Romeu Medeiros, 1 cavallo.

A. L. Santos & C., 2 rolos com 239 kilos de solla e 1 caixa com 118 kilos de couros preparados.

No vapor "Cubatão", para Amarração, Azevedo & C., 1 caixa com 90 kilos de papel e envoltorios para cigarros e 5 barricas com 290 kilos de fumo desfiado.

Loureiro Barbosa & C., 16 peças com 608 kilos de estopa.

Para Camocim, Pinto Alves & C., 10 saccos com assucar branco, 10 ditos com somenos e 10 ditos mascavado, com 2.250 kilos.

No vapor "Cururupu", para a Fortaleza, Manoel Almeida & C., 1 barrica com 80 kilos de chocalhos.

Para Camocim, Amorim Fernandes & C., 6 caixas e 2|5 com 340 litros de alcool, 2|10 com 80 litros de vinhos e 55 saccos com assucar usina e 45 ditos crystal com 7.500 kilos.

Para Tutoya, Francisco Pinto & C., 105 com 800 litros de cachaça.

Para Amarração, Francisco Pinto & C., 455 com 3.600 litros de cachaça, 70 saccos com 4.200 kilos de assucar crystal, 5 saccos com 300 kilos de café e 1 attado com 50 kilos de vellas.

No vapor "Pyrineus", para o Rio de Janeiro, Antonio Moreira & C., 900 alcoheras, com 1.350 kilos.

No vapor "Ilheus", para Penedo, Gonçalves Pereira & C., 10 caixas com 80 litros de cachaça e 15 ditas com 180 litros de cognac.

Para Aracaju, os mesmos, 60|10 com 2.400 litros de vinhos e 25 caixas com 300 kilos de cognac.

MOVIMENTO DO PORTO

Dia 27 do corrente:

Entradas:

Bahia e escalas, o vapor nacional "Ilhéos", de 330 toneladas, commandante João José de Magalhães, viagem, 6 dias; equipagem, 33; do a Amorim Fernades & C.

Hamburgo e escalas, o vapor allemão "Walburg", de 2.362 toneladas, commandante, A. Gerren; equipagem, 26; carga, varios generos; consignado a Herm Stoltz.

Sahidas:

Buenos Aires e escalas, o vapor nacional "Maranhão", commandante, Antonio S. Santos; carga, varios generos.

Pará e escalas, o vapor nacional "Aracaty", commandante, João Reis; carga, varios generos.

PEQUENA CABOTAGEM

Entradas:

Barcaça "Liberdade", procedente de Serinhaem, carga, varios generos; barcaça "Bella Aurora", de Barreiros, assucar; lancha "Sultana", de Itapissuma, alcool; canôa "Graciosa", de Itapissuma, carvão; lancha "Batalha das Flores", de Itapissuma, tôros; lancha "Dona Joanna", de Itamaracá, carvão.

VAPORES ESPERADOS

MEZ DE AGOSTO

27 — "Pirangy", do norte.
28 — "Rio de Janeiro", de Santos e escalas.
29 — "Itapuhy", de Porto Alegre e escalas.
30 — "Bahia", de Manáos e escalas.
31 — "Mucury", do sul.

MEZ DE SETEMBRO

4 — "Brazil", do Rio e escalas.
4 — "Pará", do Rio e escalas.
6 — "Andes", de Buenos Aires e escalas.
7 — "Piauhy", do sul.

VAPORES A SAHIR

MEZ DE AGOSTO

28 — Porto Alegre e escalas, "Pirineus".
28 — Santos e escalas, "Pirangy".
28 — Amarração e escalas "Cururupu".
29 — New York e escalas, "Rio de Janeiro".
29 — Bahia e escalas, "Ilhéos".
30 — Rio e escalas, "Bahia".
30 — Porto Alegre e escalas, "Itapuhy."

MEZ DE SETEMBRO

4 — Manáos e escalas, "Brazil".
4 — Manáos e escalas, "Pará".
6 — Liverpool e escalas, "Andes".
9 — Camocim e escalas "Piauhy".

ANCORADOURO INTERNO

Palhabote nacional "Elisabeth", lastro.
Barca norugueza "Alcyon", desc. carregando.
Barca noruegueza "Blanca", descarregando.
Barca noruegueza "Glouce", descarregando.
Barca noruégeza "Hudson", descarregando cimento.
Barca noruegueza "Oakaland", descarregando carvão.
Barca noruegueza "Sereus", descregando.
Barca noruegueza "Alevon", desc.
Barca noruegueza "Catharina", descarregando.
Galera noruegueza "Avenir", descarregando pedras.
Lugre inglez "Brestaner", descarregando.
Lugre inglez "Nellie M.", descarregando bacalhau.
Vapor inglez "Bellarco", descarregando.
Vapor inglez "Gladiator", descarregando.
Vapor inglez "Norseman", telegrapho.
Vapor inglez "Orator", descarregando.
Vapor inglez "Asiatic-Prince", descarregando.
Vapor inglez "Sculptor", descarregando.
Vapor inglez "Dagny", descarregando.
Vapor inglez "Author", descarregando.
Vapor allemão "Tijuca" arribado.
Vapor allemão "Blucher", arribado.
Vapor allemão "Sierra Nevado", arribado.
Vapor allemão "Halger", descarregando.
Vapor allemão "San Nicolas", arribado.
Vapor allemão "Santos", arribado.
Vapor allemão "Cap Vilano", arribado.
Vapor allemão "Henry Woermann" arribado.
Vapor allemão "Walburg", arribado.
Vapor allemão "Guntram", arribado.
Vapor austriaco "Szell-Kalman", arribado.
Vapor allemão "Corrientes", arribado.
Destroyer nacional "Rio Grande do Norte".
Cruzador nacional "Tiradentes".
Navio escola nacional "Benjamin Constant".
Vapor nacional "Tibagy", descarregando.
Vapor nacional "Commantatuba", carregando.
Vapor nacional "Cubatão", descarregando.
Vapor nacional "Ilhéos", carregando.
Vapor nacional "Gururupu", descarregando.

NO LAMARÃO

Vapor allemão "Bahia Loura" arribado
Vapor allemão "Octavia", arribado.
Vapor inglez "Hyades" arribado.

OS PEQUENOS ANNUNCIOS

de offertas e pedidos de empregos custam no

DIARIO DE PERNAMBUCO** 200 rs. por 3 vezes, desde que **não excedam de 3 linhas

COLUMNA ALPHABETICA

ARTIGOS PARA DECUPAGEM: vendem BARBOSA VIANNA & C., rua Duque de Caxias n.º 77.

ATELIER MIRANDA — Fabrica a vapor de caixas de papelão — 18, Rua Padre Nobrega, ant. Alecrim — Telep. — 422 — Recife.

"A PERNAMBUCANA" é a unica sociedade que garante o peculio integral de 2:000$000 por nascimento e casamento, com 600 socios apenas.

"A PERNAMBUCANA" acceita agentes activos e honestos, dando-lhes commissões vantajosissimas — Rua Nova n.º 19 — 1.º andar — Telephone n.º 492.

AS officinas graphicas do "Diario" estão apparelhadas para executar com promptidão, avulsos, facturas, memorandums e cartões commerciaes etc. — Praça Independencia 2 e 4.

ATTENÇÃO!!!, O XAROPE BRONCHONICO, formula do Dr. Thomé Dias, cura radicalmente tosse, bronchites, e influenzas. — Especifico da Congestinche. As creanças pedem-n'o com satisfação. Deposito Pharmacia S. José. Vendas em todas as Pharmacias.

AS MOÇAS BONITAS — Só devem usar o Talco Bebê, porque amacia e refresca a cutis a ponto de tornal-a assetinada. Deposito, Pharmacia Martins e drogaria Coutinho e nas lojas de miudezas. — Preço 1$000.

ALCOOLATO DE CAMFICA MELIPSA — de formula do pharmaceutico Francisco Dias da Costa, poderoso remedio contra as molestias de estomago, vende-se em todas as pharmacias. Deposito na pharmacia Martins, rua Duque de Caxias n. 88. — Preço 1$000.

CAMAS DE FERRO, com lastros de arame, para casados, solteiros e creanças, desde as mais simples as mais luxuosas, BARBOSA VIANNA & C., rua Duque de Caxias n. 77.

CAIXAS para notas, carteiras, camisas, gravatas e chapeos, fabrica-se no ATELIER MIRANDA — 18, Rua Padre Nobrega.

Com 600 socios apenas, "A PERNAMBUCANA" paga o peculio integral de 2:000$000 por nascimento e casamento e embora a creança nasça morta.

CARTÕES de phantasia para participação de casamento, nascimento e baptisado, nas officinas graphicas do "Diario de Pernambuco."

Com 500 rs. mensaes, e cinco mezes após a inscripção, habilita pelo vosso casamento, um peculio integral de.... 1:000$000, em "A PERNAMBUCANA".

ESTAMPAS E MOLDURAS. Grande sortimento. BARBOSA VIANNA & C., rua Duque de Caxias n.º 77.

Em peculio por nascimentos ou casamentos, os planos mais vantajosos e bem organisados são os d'"A PERNAMBUCANA — Rua Nova n.º 19 — 1.º andar.

ELIXIR DE NOZ DE KOLA — Formula do pharmaceutico Francisco Dias da Costa preparado pelo pharmaceutico Cicero Dias. Reconstituinte poderoso regenerador das forças vitaes, estimulantes do systema muscular e das funcções intellectuaes.

FOICES DE ROÇAR, as melhores que teem vindo ao mercado, a 2$000 réis. — Duque de Caxias, 77.

FERRAMENTAS PARA AS ARTES. Têm um esplendido sortimento, que vendem a preços razoaveis—BARBOSA VIANNA & C., rua Duque de Caxias n.º 77.

INJECÇÃO ANTI - BLENNORRHAGICA — poderoso remedio contra as blenorrhagias. Deposito, pharmacia Martins Rua Duque de Caxias n. 88 — Preço 1$000.

LAMPADAS A ALCOOL, marca "Clara", vendem BARBOSA VIANNA & C., rua Duque de Caxias n.º 77. São as mais faceis de limpar, e dão optima luz.

Leiam os estatutos d'"A PERNAMBUCANA", para se convencerem das multiplas vantagens offerecidas aos mutuarios — Rua Nova n.º 19 — 1.º andar — Telephone n. 492.

MACHINAS PARA FUMILEIRO: BARBOSA VIANNA & C., á rua Duque de Caxias n.º 77, receberam um bom sortimento que vendem baratissimo.

MANIPOLINA CURA BENIGNI E HIDROPISIA — Deposito, pharmacia Martins rua Duque de Caxias n. 88.

MENUS, prospectos, cartazes, envelloppes, mappas, diplomas, talões diversos etc. nas officinas graphicas do "Diario de Pernambuco."

O XAROPE DE ALHO DO MATTO E CRUCÚ — E' o unico peitoral que cura em poucas horas as bronchites, asthmas, tosses, coqueluche, rouquidão, constipações etc., fabricante e depositario, Pharmacia Martins, rua Duque de Caxias n. 88, Recife.

O syphilitico desesperado de dores, cheio de dartros, ulceras e tantas outras infelicidades que lhe minão a alma e o corpo encontra allivio e recupera a alegria habitual e conforto, usando o poderoso depurativo ELIXIR SALVAÇÃO DOS RHEUMATICOS formula do Dr. Thomé Dias. — Vende-se em todas as Pharmacias.

PROGRAMMAS de cinemas, theatros e festas, com previsa e a preços modicos nas officinas graphicas do "Diario de Pernambuco"

CRIANÇAS QUE NASCEM, vendem BARBOSA VIANNA & C., rua Duque de Caxias n.º 77.

✝

Commendador Albino José da Silva

2.º ANNIVERSARIO

A Junta administrativa da Santa Casa de Misericordia, fará celebrar no dia 31 do corrente, ás 8 horas e meia da manhã, na capella do collegio de S. Vicente de Paula da Estancia, uma missa em sufragio da alma do malogrado provedor commendador Albino José da Silva, nesse anniversario do seu fallecimento, e para assistirem convida os parentes e amigos do prezado finado e os irmãos da Santa Casa.

Secretaria da Santa Casa de Misericordia do Recife, 27 de Agosto de 1914.

José Carlos de Souza Lobo, escrivão interino.

✝

Umbelina Reis e Silva

2.º DIA DO SEU FALLECIMENTO

Joaquim Gonçalves de Albuquerque Silva, seus filhos e noras convidam celebrar missas por alma de sua amadissima esposa e mãe,

UMBELINA REIS E SILVA.

ás 8 horas da manhã do dia 28 do corrente, 2.º dia do seu fallecimento na egreja de Santo Antonio, e pedem aos seus parentes e amigos o piedoso obsequio de assistirem.

PARA NERVOZO — Use o Xarope de Hidragyr Bromuretado, formula do pharmaceutico Francisco Dias da Costa. Deposito, pharmacia Martins — Rua Duque de Caxias n. 88 —Preço 3$000.

PARA ASTHMATICO — E todas as molestias das vias respiratorias, use o Elixir anti - asthmatico, formula do dr. Constancio Pontual, preparado na pharmacia Martins, rua Duque de Caxias n. 88. — Preço 3$000.

SE — Quereis ter um bom apetite e um estomago regulando bem, usae o Vinho de genciana e calumba composto, formula do pharmaceutico Francisco Dias da Costa, preparado na pharmacia Martins, rua Duque de Caxias n. 88.

SE nas officinas graphicas do "Diario de Pernambuco", encontram as Companhias de Seguros, livros de registos, de inscripções, prospectos etc, com presteza e preços modicos.

SABÃO THYMOLINO (liquido) — Poderoso remedio contra sardas, manchas da pelle, pannos etc. Para o uso da barba e lavagem da cabeça, previne a queda do cabello, as caspas e qualquer molestia no couro cabelludo. Deposito, pharmacia Martins, rua Duque de Caxias n. 88, Drogaria Coutinho e nas lojas de miudezas e armarinhos. — Preço 1$500.

THESOURO DA BOCCA — Reconhecido como o melhor dentifricio para a conservação dos dentes e asseio da bocca, preço 1$000. A venda na pharmacia Martins, rua Duque de Caxias n. 88.

TONICO JUA' MUTAMBA — Excellente preservativo contra a queda do cabello. Delicadamente perfumado. Amacia e rejuvenesce o cabello, dissipa as caspas. Unico deposito — Pharmacia Martins, rua Duque de Caxias n. 88

XAROPE DEPURATIVO ANTI-SYPHILITICO E PLANTAS SUDORIFICAS — segundo a formula do dr. Dorcellas. Especialidade da pharmacia Martins. E' o mais energico reactivo de todas as molestias de origem syphilitica. Cura radical dos rheumatismos agudos ou chronicos, cancros, sarnas, paralysias, feridas recentes ou chronicas, manchas na pelle etc., etc: Pharmacia Martins á rua Duque de Caxias n. 88 — Unico deposito da verdadeira. — Caxias n. 88 — Recife.

Filtros para agua de variados modelos e os mais acreditados encontram-se na — CASA LAVOURA Rua da Imperatriz n. 1.

"PAZ E LABOR"

Sociedade mutua de peculios e dotes. Autorizada a funccionar e fiscalizada pelo governo federal, de accordo com o decreto n.º 10.508 de 2 de julho de 1913 e CARTA PATENTE SOB N.º 77.

Dotes pelo casamento, ... 10:000$000; dotes pelo nascimento, 10:000$000; peculios por fallecimento 5:000$000 e 20:000$000.

SEGUROS EM CONJUNCTO

Sede social — Palacete á PRAÇA DA INDEPENDENCIA, 9.

SUCCURSAES: no Rio de Janeiro Palacete — á rua Direita n.º 75 e na Bahia — Palacete á rua Conselheiro Saraiva 24, 1.º andar. Endereço telegraphico — PAZ. LABOR. Telephone n.º 84.

Resolvendo todas as difficuldades, eliminando todas as privações e vicissitudes que se apresentam no caminho da vida, a Paz e Labor desfrutada uma nova bandeira no campo do mutualismo com a serie "Protectora", disposta a levar a todas as posições, em todos os terrenos e occasiões, o salutar auxilio que o systema mutuo pode proporcionar.

O mais lisonjeiro e succulento estado das vantagens da nova serie satisfaz de forma conveniente o seu desejo de alastrar cada vez mais a acção benefica do mutualismo em suas varias formas, acção que a Paz e Labor vem fazendo sentir, distribuindo aos seus mutuarios peculios pelo casamento pelo nascimento de filhos e pelo fallecimento. Sempre visando o bem estar geral, conscia de que muito se ha feito no vasto campo deste systema de seguros, muito se havia a fazer, procurando attender tambem com o mesmo systema a varios outros factos, circumstancias e accidentes da vida que põem muita vez o homem na contingencia de duras privações: a Paz e Labor dá, com a serie Protectora aos que almejam na luta diaria um meio facil, economico e seguro de se pôrem a coberto de taes privações.

Os commerciantes, os funccionarios publicos federaes, estaduaes e municipaes, os officiaes do exercito e armada, marinha civil, militares dos Estados, inclusive Corpos de Bombeiros, todos encontrarão na serie Protectora da Paz e Labor um forte amparo em vida, justamente nos momentos em que o incendio, a inundação a invalidez etc. diminuem ou tiram-lhe os meios de subsistencia.

Fazei a vossa inscripção ao lerdes estas linhas e lembrae-vos que um minuto de distracção ou de espera pode-vos trazer verdadeira ruina.

SERIE PROTECTORA

Para o fim do pagamento de peculio a presente serie se dividirá em duas categorias, assim discriminadas:

A — de 20:000$000, 2.500 associados. B — de 10:000$000, 2.500 associados.

§ 1.º — Para a categoria A a joia será de 500$000 que poderá ser paga: em uma prestação de 500$000; em duas sendo a 1.ª de 250$000 e a 2.ª com 90 dias, de .. 255$000.

§ 2.º — Para a categoria B a joia será de 250$000 que poderá ser paga: em uma prestação de 250$000; em duas, de 125$000; em onze mezes, mensaes de 208$000 sendo a 1.ª de 508$000.

Chamada para o peculio de .... 20:000$000, 108$000.

Chamada para o peculio de.... 10:000$000, 58$000.

HOTEL UNIVERSO

Rua Duque de Caxias n. 39 — RECIFE

LUXUOSOS E CONFORTAVEIS APOSENTOS

ILLUMINADO A LUZ ELECTRICA

Cosinha á Portugueza e á Bahiana

50,000 LIVROS

GRATIS PARA HOMENS

Equivalente a 50$000 para cada homem doente.

Se o Sr. soffre de algumas das enfermidades peculiares aos homens escreva-nos pedindo um de estes livros. Em linguagem clara diz como os homens soffrendo de Sibolla, Gonorrhea, Veneno no sangue, Debilidade viril, Impotencia, Rheumatismo, Enfermidades organicas ou Enfermidades do Estomago, Figado, Rins ou Bexiga pode ser curado permanentemente em sua casa. Se o Sr. está desanimado e cançado de pagar dinheiro sem resultado e beneficio algum, este livro, o qual é gratis para os homens, será equivalente a contos de reis. Este livro diz-lhe porque é que está soffrendo e como se poderá curar numa maneira permanente e duradoura. Milhares de homens teem sido curados com a ajuda d'elle e reconquistado uma saude, força e vitalidade perfeita. E um armazem de instrucção e tem precisamente tudo quanto um homem deve saber. Lembre-se de que este livro é absolutamente gratis. Nós pagamos porte de correio. Corte o coupon gratis e mande-o hoje pelo correio e lhe mandaremos este livro precioso.

Coupon para o Livro Gratis

DR. JOS. LISTER & CO., A 737, 263 N. Fifth Ave., Chicago, Ill., E. U.

Illmos Srs:—Estou interessado na sua offerta e lhes agradecerei se me mandarem immediatamente uma copia do livro.

Nome completo ..... Rua e Numero .....

Cidade e estado ..... Idade .....

POLYTHEAMA

THEATRO FAMILIAR DE VARIEDADES

Estabelecimento de diversões puramente familiar

HOJE A'S 7 1|4 HOJE

Continuação da serie chic de alto successo. Espectaculos primorosos.

Primeira Sessão

1ª Parte VICENZA — natural de Milano Film

2ª 3ª

ROCAMBOLE

(Drama Policial)

Oh! nome que sôa, como o toque de um sino, como o sopro de um clarim de guerra!! Elle freme, elle vibra, elle tine aos ouvidos, elle zune, e nenhuma expressão poderia despertar melhor aos nossos habitos que o nome de Rocambole, o grandioso personagem, cujas aventuras encandearam milhares e milhares de leitores e cuja exhibição na tela do Polytheama, arrastara centenas e centenas de habitues admiradores do bom, do bello e do sublime.

INTERVALLO

5ª Conclusão da primeira serie de ROCAMBOLE

6ª Gigetta não o quer — Comedia de Ambrosio

Amanhã — Estrondoso successo, notavel acontecimento! Estréa! Estréa! Estréa! do dr. ALEXANDRE GONZALEZ LOMBIM. 30 pollegadas de tamanho! 30 annos de idade!! 30 libras de pezo!!!

Natural de Venezuela, medico notavel, artista eximio, excentrico, comico, acrobata, musico, bailarino e concertista.

Successo! Procurem avulso. Domingo excellente matinée.

Vêr e crêr! Crêr e vêr!

A seguir: — FRIDA tem mais poder... O AMOR... 6 actos.

Despertamos desde já a attenção dos nossos habitués para este MIMO que bem justamente foi classificado de verdadeiro primor — Um extra successo! — OS DECRETOS DA DIVINA PROVIDENCIA, magestoso film de lances admiraveis em 6 actos — VINGANÇA DE MORTE: Alto successo.

PREÇOS SEM COMPETENCIA

PREÇOS PARA OS ESPECTACULOS CINEMATOGRAPHICOS

Cavalheiros ou senhoras, entradas para as cadeiras de platéa de 1.ª classe, bancos ou jardins	$500
Creanças menores de 10 annos idem, idem	$300
Fauteuilles ou cadeiras, pavimento superior	1$000
Camarotes ou frisas, 6 pessoas (só para familias)	3$000

A EMPREZA.

Cinema Royal

Rua Barão da Victoria n. 45

Grande orchestra na soirée—Unico que tem enscenação completa.

O unico que desde sua inauguração em 6 de Novembro de 1909 até o presente, jamais alterou o preço dos seus ingressos.

1.º e 2.º — O PASSARO DA MORTE, 2 partes — ECLAIR.

3.º, 4.º e 5.º — O DIABO NEGRO, 3 partes, drama policial — AMBROZIO.

Hoje — Grande soirée em beneficio dos extrangeiros do BLUCHER, promovida pela Escola de Odontologia, auxiliada pelas damas de beneficencia.

AMANHÃ — FRANCISCA BERTINI, no film A CANÇÃO DE WERNER.

Matinée 1ª sessão ás 12 horas—2ª á 1 e 20, 3ª 2 e 40

Soiree 1ª sessão ás 6 horas—2ª ás 7 e 20, 3ª 8 e 40

EXCLUSIVIDADE SO' NO ROYAL

Ingresso . . 1$000 Creança . . $500

Theatro Moderno

Primeira casa de espectaculo neste Estado

EMPREZA SILVA & C.

ORCHESTRA DE PRIMEIRA ORDEM

Maestro director e ensaiador—VERDI DE CARVALHO

Indiscutivelmente sempre os melhores programmas com films ineditos para este Estado

Excellente orchestra sob a direcção do maestro VERDI DE CARVALHO.

Importante Companhia

DIAS BRAGA

de revistas, comedias e dramas, do Theatro Recreio do Rio de Janeiro. Direcção do actor MARZULLO.

HOJE 28 de Agosto HOJE

Primeira representação da revista em 2 actos e 6 quadros ornados em 25 numeros de musica, parte compilada e parte original do maestro VERDI DE CARVALHO, letra de J. GLAUCCUS, intitulada:

E' FITA!...

Fitas, freguezes, clientes, etc.

Titulos dos quadros: 1.º — Fazendo fita, (num atelier); 2.º — Fitas... alimenticias (interior de um frege); 3.º Fitas... cantadas, (no necroterio); 4.º Fitas... doentes... (no consultorio do dr. Sabe tudo); 5.º Fitas... policiaes trecho de rua); 6.º E... fita... (nos telhados).

Guarda-roupa, adereços e scenarios completamente novos.

Duas sessões ás 6 1|2 e 8 1|2 em ponto

CAMAROTES	10$000
PREÇOS DE CADEIRAS DE 1.ª NUMERADAS	2$000
CADEIRAS DE 2.ª	1$000

Bilhetes á venda desde já durante o dia na bilheteria do Theatro Moderno.

BONDS DEPOIS DO ESPECTACULO PARA TODAS AS LINHAS

Fica reservado á empreza o direito de alterar o programma e de vedar a entrada ás pessoas que julgar conveniente.

HELVETICA

Casino Familiar -- Director Oscar Gomes

Maestro concertador—Verdi de Carvalho

O mais pittoresco do Norte do Brazil e o ponto preferido pela sociedade chic e elegante do Recife

Confortavel, hygienico, amplo e espaçoso, estando o espectador á vontade e em completa liberdade pois foi o unico construido sem LEI, mas de accordo com o nosso Clima. Completamente arejado e ventilado ao natural sem auxilio dos ventiladores que são condemnados porque produzem tanto no inverno como no verão nevralgias e constipações.

HOJE -- 28 de Agosto de 1914 -- HOJE

NA TELA:

1.º, 2.º e 3.º — LUCTADOR MASCARADO, grandioso film em 3 partes da MILANO.

4.º — RODOLPHO, hilariante comedia pelos impagaveis GIGETTA E RODOLPHI.

NO PALCO — Hoje — Variedades.

Amanhã — Todo o 1.º acto da opera de VERDI: AIDA (a caracter) pelo quartetto lyrico deste casino — e que deixou de ser representada hontem por molestia no maestro D. JOSE' RIBAS.

Para a semana — O REI PHANTASMA.

Cinema Victoria

Hoje Programma sensacional Hoje

CAÇA AS PROCAS — Film instructivo da fabrica SWEDISK

A POLVORA X — Emocionante concepção dramatica da casa GAUMONT.

RODOLPHO CASA-SE COM A COSINHEIRA—Hilariante vaudeville em 3 actos representado pelo grandes artistas RODOLPHO E GIGETTA, de casa AMBROSIO.

Prevemente — OS ULTIMOS DIAS DE POMEIA.

Ingresso $500

Theatro S. Izabel

Grandioso e maravilhoso cinematographo, o mais importante na America do Sul

1.º, 2.º, 3.º, 4.º, 5.º e 6.º — NERO E AGRIPPINA, reconstrucção historica em 6 partes de LUCIE MARCHESIN.

Uma unica sessão das 18 ás 20. Ás 20 e 30 começará o espectaculo pela companhia Israelita com a opereta comica em 4 actos

DAS PINTELE HID

(O Ponto da fraternidade)

SUCCESSO! = SUCCESSO!

Todos os dias programmas novos

Sempre novidades: *NO SANTA IZABEL* sempre films sensacionaes.

CINEMA PATHÉ

HOJE DESLUMBRANTE PROGRAMMA HOJE

Exhibição do bellissimo cine-drama em 1 prologo e 5 actos de enredo altamente moral e impressionante — AS VICTIMAS DO JOGO.

Peça cinematographica escripta e posta em scena pelo sr. E. G. Lacroix, e representada pelos artistas da casa "Le Film d'art" de Paris.

Brevemente: LIDIA BORELLI no drama tragico A MULHER NUA.

INGRESSO . . . . . 1$000

Para Curar uma Constipação n'um Dia

tomem as pastilhas de LAXATIVO BROMO QUININA. Fazem desapparecer a causa, curando promptamente Constipações, Influenza e Grippe. Usam-se em todos os casos nos quaes se necessita tomar Quinina. A assignatura de E. W. Grove em todos os vidros. A' venda nas Drogarias e Pharmacias.

PILULAS CAPPER

Vendem-se em caixas de metal

e em todas as pharmacias

AGENTE-PERY DE LEMOS

ILEGÍVEL

Paris Chic

DE

Julio Jacques Abramento

Rua da Imperatriz n. 22

Casa especialista em artigos de modas, grande sortimento de confecções e roupas brancas para senhora, perfumarias finas das principaes marcas de Paris.

COTY, HOUBIGANT

D'ORSAY e LENTHERIC

Grande variedade de fazendas de sêda haute nouveauté

Modernissimo atelier de costuras no 1º andar, montado á ultima moda de Paris

Uma visita ao PARIS CHIC

Preços sem competencia

TELEPHONE N. 880

Amargo Digestivo

DE

MONTENEGRO & C.

é o remedio ideal para os que soffrem do estomago, pois a sua acção é sempre prompta e efficaz.

Em qualquer caso de indigestão, azia, nauseas, empachamento, digestão difficil, enxaquecas, peso na cabeça, diarrhéas, etc., o seu effeito é quasi immediato.

Vende-se em todas as pharmacias

DEPOSITO GERAL

Pharmacia Nacional

80 — RUA DA IMPERATRIZ — 80 — RECIFE

AOS SENHORES COMMERCIANTES DA CAPITAL E DO INTÉRIOR.

ENVELOPPES COMMERCIAES

Com quaesquer dizeres impressos

a 10$000 o milheiro

Nas Officinas Graphicas do "DIARIO DE PERNAMBUCO"

:: Praça da Independencia, 2 — Recife ::

Entrega rapida.

Goiabada Modelo

A rainha das goiabadas fabricadas ao Natural

Experimental e vêde que sabor agradabilissimo

Abaixo publicamos a seguinte analyse:

"Antonio Pereira Braga Guimarães, pharmaceutico pela Escola de Medicina da Bahia, bacharel em sciencias naturaes, professor da Escola de pharmacia deste estado e estabelecido com a pharmacia Bartholomeu nesta cidade, affirma que, analysando diversas latas contendo GOIABADA MODELO fabricada pelos srs. M. Maçães & C., desta praça, só ter encontrado n'aquelle producto substancias que compõem o fructo da goiabeira e do assucar.

Recife, 30 de junho de 1914.

Antonio Pereira Braga Guimarães.

Temos deposito permanente nas seguintes mercearias de 1ª ordem:

Recife — Casa de Emilio Silva & C. — Rua da Cruz, 16.

Santo Antonio — Casas de Pereira Ferreira & C. — Rua do Imperador, 40 e a Revolucionaria — Rua Direita, 36.

Bôa Vista — José Pereira Martins — Praça Maciel Pinheiro, 2.

dem, ao preço de 1$000 a lata:

Fabrica á Estrada dos Afflictos

Tamarineira—Telephone 1032

M. MACÃES & C

HOTEL MODERNO

Avenida Martins de Barros, 35

EXCLUSIVAMENTE PARA FAMILIAS E CAVALHEIROS

E. COÊLHO

Hospedes

Dr. Mario Gomes
Dr. A. Brunelli
Dr. Horatio P. Belt
Carlos Maia
João Telles Lobo
Alvaro Malheiros Dias
A. C. Bernard
Calixto Saldanha
W. S. Osgood
Z. M. Bishop
Jorge Figueiredo
Horr. M. Sanders
Henrique Moreira
Sebastião Leite

TONICO JUA' MUTAMBA

Excellente preservativo contra a queda do cabello e delicadamente perfumado.

Amacia, rejuvenece o cabello e dissipa as caspas.

UNICO DEPOSITO—Pharmacia Martins

Rua Duque de Caxias n.º 88—Recife.

Aos srs. Proprietarios

A Sociedade *B. LOCADORA PREDIAL* toma conta de casas, para zelar e alugar, e encarrega-se da cobrança dos respectivos alugueis, sem commissão alguma. Tambem faz contractos de locação em bôas condições.

Séde social: Rua da Imperatriz n.º 1 — 1.º andar.

Seria motivo de surpreza se alguem ainda ignorasse que não obstante a limpeza diaria dos dentes com pastas e sabões dentifricios, os dentes, especialmente os molares, são atacados de carie. Este exemplo não é então bastante para demonstrar que a limpeza dos dentes feita por meio de pastas ou sabões dentifricios é totalmente insufficiente? Os dentes não se corrompem só nos pontos onde podemos alcançar commodamente com uma pasta ou sabão dentifricios, não, este favor elles não nos fazem. A carie dos dentes manifesta-se exactamente naquelles pontos onde não se pode attingir com a escova de dentes, como atraz dos dentes molares, nos intersticios dos dentes e nos dentes furados. Para se conservar uma dentadura perfeita e sã, isto é livre de carie, é mister que se faça uso do dentifricio Odol. Este dentifricio penetra em todas as partes da bocca, onde uma pasta ou um pó dentifricios não attingem. O Odol destróe os germes corruptores dos dentes, protegendo-os assim contra a carie. Aconselhamos com insistencia e boa consciencia á toda a pessoa, que deseja conservar os seus dentes sãos, de habituar-se a lavar constantemente a bocca e os dentes com o Odol. A'venda em todas as pharmacias, drogarias e perfumarias.

A Cama Modelo

7, Rau da Imperatriz n. 7

Diniz & C. communicam aos seus amigos e freguezes que acabam de receber um grande stock de CRINA VEGETAL para colchões.

Unica casa no genero ULTIMA NOVIDADE: o melhor enchimento para o clima do Recife.

Grande e variado sortimento de camas de ferro nacionaes e extrangeiras dos melhores fabricantes, preço sem competidor.

Lastro de arame colloca-se em qualquer cama de madeira ou de ferro.

DINIZ & C.

(TELEPHONE N. 22)

A IDEAL RECIFENSE

Sociedade Mutua de Premios e Peculios

NAO TEM ACCIONISTAS

Fortalecida por elementos reaes e pela idoneidade de sua directoria

Fundada em 15 de Março de 1914

Installada em 11 de Abril de 1914

Organisada de accordo com as leis em vigor e com inteira e absoluta observancia de todos os seus preceitos.

Serie de premios por sorteios:

Joia	10$000
Mensalidade	2$500

Premios de 2:500$000 por sorteios quinzenaes.

Serie A nascimentos e casamentos:

Joia	12$000
Mensalidade	2$000
Quota	3$500

Peculio 5:000$000 por nascimento ou casamento.

Serie B nascimentos ou casamentos.

Joia	6$000
Mensalidade	1$000
Quota	1$500

Peculio 1:500$000 por nascimento ou casamento.

Tres peculios mensaes em qualquer das quatro ultimas series por antiguidade absoluta, prioridade de casamento ou nascimento e sorteio.

Serie de fallecimentos:

Joia	80$000
Quota	8$000

Peculio por fallecimento ..... 12:000$000. No maximo 2 quotas por mez.

Todos á "A Ideal Recifense".

Abaixo a imprevidencia!

Inscrevam-se sem demora.

Convidam-se agentes e propagandistas.

Séde Social: Rua 15 de Novembro n. 4 — 1º. andar

RECIFE

AOS CHEFES DE FAMILIA

Preveni vosso lar com Medico, Pharmacia, Dentista e um *Bonus* de Rs. 5:000$000 mensalmente.

Isto obtereis pagando uma pequena joia e insignificante mensalidade n'A HUMANITARIA, á rua Barão da Victoria n. 52, 1º. andar.

O SAPOLIO É UM SABÃO MAGNIFICO para limpar louça e vasilhas de folha e para fazer desapparecer nodoas de tinta, de gordura e outras nodoas de estatuaria, soalhos e mezas de marmore. Vende-se nas mercearias, drogarias, e estabelecimentos de ferragem.

O SAPOLIO produz milagres transformando a falta de asseio em limpeza.

Se não for de **Enoch Morgan's Sons Co.** não é Sapolio.

Elixir Anti-Dyspeptico

DE

Camomilla, Melissa e Papayna Compostos

PREPARADO POR GERONCIO DE MELLO

Cura prompta e radical das digestões difficeis, acompanhadas de vomitos, syncopes, etc. e de todas as molestias do estomago.

Vende-se em todas as Pharmacias e Drogarias

DEPOSITO GERAL:

PHARMACIA DOS POBRES

Rua Larga do Rosario n.º 42. - :: - PERNAMBUCO

FABRICA DE FIOS DE ALGODÃO

DE

:: QUEIROZ & ANDRADE ::

Rua Barão de Lucena n. 48 :: TIMBAUBA :: Estado de Pernambuco

Grande e esmerada manipulação de fios de algodão de todas as :: grossuras, acondicionados em novellos desde 50 até 500 grammas ::

Fios branco azul, e encárnado

Productos especiaes para a fabricação de rêdes e outras applicações industriaes

Fabrico cuidadosissimo e afamado sem similar no Estado de Pernambuco

Depositarios na cidade do Recife: LOUREIRO BARBOSA & C.

Officina de Serralheria

Concertos de engenhos de assucar, machinas de algodão, etc, etc. Trabalho esmerado sob a direcção de um profissional inglez.

Preços modicos e garantia do mais perfeito serviço

Na Fabrica de Fiação

TIMBAUBA

FABRICA DE FIOS DE ALGODÃO

Timbauba :: :: Estado de Pernambuco

QUEIROZ & ANDRADE encarregam-se da installação de qualquer motor para o que contam com pessoal habilitado sob a direcção de um mechanico inglez especialmente contractado na fabrica Tangye, de Birmingham, na Inglaterra.

Trabalhos para qualquer parte deste ou de outros Estados

Preços modicos e garantia do mais perfeito serviço

XAROPE DEPURATIVO ANTI-SYPHILITICO

DE PLANTAS SUDORIFICAS

Segundo a formula do Dr. Dornellas

ESPECIALIDADE DA

Pharmacia Martins

E' o mais energico reactivo de todas as molestias de origem syphilitica. Cura radical dos rheumatismos agudos ou chronicos, caneros, sarnas, paralysias, feridas recentes ou chronicas, manchas na pelle, etc., etc., sendo, por isso, o mais procurado de todos os medicamentos até hoje conhecidos, sem nunca ter deixado de produzir efffeitos beneficos, mesmo nos casos mais rebeldes.

Para affirmarmos a nossa asserção, temos em nosso poder mais de **DUZENTOS** attestados de curas radicaes feitas pela maravilhosa **FORMULA DO DR. DORNELLAS.**

A unica verdadeira é preparada na

DROGARIA E PHARMACIA MARTINS

que foi obtida das mãos do proprio autor, acha-se registrada na Junta Commercial sob os ns. 809 e 813.

CICERO DINIZ

N. 88-Rua Duque de Caxias-N.88

ESSENCIA

DE

Salsa, Caroba e Cabacinho

Formula de pharmaceutico MAIA E SILVA

Depurativo por excellencia

Applicado á cura radical de todas as molestias provenientes da impureza do sangue como, sejam:

Reumathismo, Erysipela, Elephantiazis Herpes, Pustulas Ulceras, mesmo cancerosas, Empigens, e todas as molestias da pelle, etc.

DEPOSITO GERAL:

"PHARMACIA DOS POBRES"

de GERONCIO DE MELLO

RUA LARGA DO ROSARIO N. 42

Recife Pernambuco

THESOURO DA FAMILIA

Serie Inicial 25 á 55 annos 20.000$000—Serie Preferida 50 á 70 annos 50.000$000

SÉDE SOCIAL

Rua Barão da Victoria n. 23

Primeiro andar—RECIFE—PERNAMBUCO

Caixa postal 255--Telp. n. 992--End. teleg.

THESOURO---Cod. Ribeiro

Cura certa de Rheumatismo

Molestias da pelle, darthros, feridas antigas etc.

Articular, muscular, chronico e agudo

PROPRIETARIOS
de H. ROUQUAYROL - Botica Franceza
RECIFE - PERNAMBUCO RUA BOM JESUS N.º 22

Todos os frascos que não levarem o emblema da cabocla acima são imitações.

"Collyrio Brazileiro"

Unico e verdadeiro especifico para debelar radicalmente todas as molestias dos olhos e das palpebras muitas d'ellas em menos de 24 horas!...

Innumeros attestados provão a exhuberante efficacia deste miraculoso especifico

Encontra-se em todas as bôas Pharmacias

Deposito -- **Nas principaes Drogarias**

Preço 1$000 o vidro

"A Americana"

Sociedade de peculios e rendas por Mutualidade

Autorizada a funccionar na Republica pelo Decreto n.º 10.172, de 16 de abril de 1913—Carta Patente n.º 79—Com deposito no Thesouro Nacional para garantia de suas operações

Endereço telegraphco — AMERICANA-RECIFE — Telephone n.º 936 — Caixa do Correio n.º 45— SEDE: N. 2 — RUA DA IMPERATRIZ N.º 2 — 1.º ANDAR.

DIRECTORIA—Director-Presidente: Coronel Alfredo B. da Rosa Borges—Director-Secretario: Dr. J. J. de Faria Neves Sobrinho—Director-Thesoureiro: Arnaldo Olinto Bastos.

Série Especial A— 2.000 mutualistas. Peculio 100:000$000—Funeral 4:000$000—mensal 20:000$000—Joia 600$000—Contribuição por obito 80$000.

Série Especial B— 2.000 mutualistas. Peculio 50:000$000—Funeral 2:000$000—Premio mensal 15:000$000—Joia 250$000—Contribuição por obito 40$000.

Série Geral A— 3.000 mutualistas — Peculio 30:000$000—Funeral 1:000$000—Premio em dinheiro 5:000$000—Joia 250$000—Contribuição por obito 15$000.

Série Geral B— 3.000 mutualistas — Peculio 15:000$000—Funeral 500$000—Premio mensal 2:500$000—Joia 190$000—Contribuição por obito 7$500.

Série Popular— 3.000 mutualistas — Peculio 3:000$000 — Funeral 250$000—Premio mensal 600$000—Joia 30$000—Contribuição por obito 2$000.

Série Livre (sem exame medico) 800 mutualistas—Peculio 20:000$000—Joia 300$000—Contribuição por obito 35$000.

A AMERICANA não opera por emquanto com a Série Especial A

Remissão de 13% em cada série, excepto na denominada LIVRE. Esta remissão começa a dar-se desde que a serie tenha 200 mutualistas inscriptos. As joias podem ser pagas em prestações. As despezas de exame medico ficam a cargo da Sociedade. A apolice premiada ou remida continúa em vigor para todos os effeitos. Na **SERIE LIVRE** a idade para admissão é de 45 a 67 annos. Nas outras séries de 20 a 58 annos.

Seguros ao alcance de todos — **A ultima palavra em seguros de vida por mutualidade**

DISTRIBUIÇÃO DE PROSPECTOS NA SÉDE **DA "AMERICANA"**

Sabão barato

Sabão de residuos de oleo. Magnifico para cosinha e lavagem de roupa.

400 rs. O kilo

Pastas e farello de caroço de algodão para alimentação do gado.

Preços sem competencia.

Fabrica **SIPOS-** *40 A, becco da Fabrica-Magdalena.*

Grande Papelaria

28, Rua Duque de Caxias, 28

O mais importante stock neste Estado de papeis e tintas para impressão de jornaes e obras lithographicas.

M. ALVES LIMA & Ca.

Gratidão e felicitação

Parahyba, 6 de Julho de 1882.

Illm. sr. pharmaceutico José Francisco de Moura. Capital—Tendo-me v. s. applicado o seu "Elixir da Carnauba e Sucupira Composto", para o tratamento de dartros de que se achava atacado o meu filho Ricardo, e tendo findado hontem a ultima garrafinha do mesmo remedio, venho participar a v. s. que o resultado foi em tudo vantajoso, porque o meu dito filho acha-se perfeitamente curado, de tão rebelde incommodo, que não obteve com o emprego de outros remedios que foram applicados para este fim. Portanto queira v. s. acceitar os meus protestos de agradecimento e ao mesmo tempo felicital-o por sua maravilhosa descoberta.

Para que meu testemunho venha servir de beneficio a algum padecente de igual molestia, pode dar-lhe publicidade.

Sem outro motivo sou de v. s. cro. e obro. *Ricardo A. Luiz da Rocha*, artista com loja e offcina de funileiro á rua Conde d'Eu n'esta cidade.

Inscrevam-se na

MUTUA FEDERAL

(SEDE NO RIO DE JANEIRO)

Garantia da tranquillidade das familias

Perfeita alegria dos noivos!!

Peculios e dotes de casamento de 5 a 10 contos de réis

Seguros de 3 a 100 contos

Planos economicos, exactamente calculados, offerecendo vantagens aos associados.

Prospectos e informações

Rua 1. de Março n. 14

RECIFE

CASA

Aluga-se uma casa, com bôas accommodações sita á rua de Santo Antonio, n.º 17, (Arruda).

Informações na venda do sr. Francisco Antonio onde estão as chaves — Estrada nova de Beberibe, n.º 103 e na rua do Imperador n.º 12 — Cartorio do coronel Cintra Lima.

Elixir Sanativo

O mais poderoso remedio para as queimaduras, talhos, golpes e quasquer ferimentos produzidos no corpo humano e dos animaes.

A caspa, leucorrhéa, blenorragia e doenças do estomago e intestinos cedem milagrosamente com o seu uso.

E' o grande bemfeitor da humanidade.

DEPOSITO GERAL:

DROGARIA BRAZIL

Rua Marquez de Olinda 8

Xarope de alho do matto e urucú

Approvado pela Inspectoria de Hygiene do Estado

E' o unico peitoral que cura em poucas horas as bronchites, asthmas, tosses, coqueluche, rouquidão, constipações etc. fabricante e depositario, Pharmacia Martins, rua Duque de Caxias n. 88, Recife e Pharmacia e Drogaria Confiança.

A Casa Lavoura

Ao respeitavel publico

Os proprietarios da CASA LAVOURA á rua da Imperatriz n. 1 têm a honra de communicar aos seus bons amigos e freguezes que no intuito de melhor servil-os abriram á mesma rua n. 2 uma nova casa que denominaram

CENTRO ARTISTICO

para a venda de Tintas seccas em latas e em tubos para pintura fina: oleos, vernizes, vidros, quadros, estampas, espelhos, papeis para forro etc.

Certos de merecer o favor da amavel freguezia que não duvidará reconhecer no esforço empregado o quanto desejam ser agradaveis solicitam uma visita ao CENTRO ARTISTICO onde a par da modicidade de preços encontra-se um variado e escolhido sortimento dos artigos acima referidos.

Aproveitam o ensejo para declarar que no corpo de auxiliares da nossa casa figura um habilissimo artista de maneira que estão habilitados a contractar qualquer especie de pintura.

2—Rua da Imperatriz—2

Miranda Souza & Ca.

SEIS MEZES ENTREVADO!

Usei injecções mercuriaes! Tudo sem resultado!

ARISTIDES FREDERICO DE ANDRADE

Attesto que estive soffrendo, durante um anno, de forte complicação syphilitica, tendo passado seis mezes entrevado. Tomei injecções mercuriaes, não tendo, entretanto, obtido resultado satisfactorio; resolvi usar o preparado *Elixir de Nogueira*, do pharmaceutico Sr. João da Silva Silveira, conseguindo ficar radicalmente curado com seis vidros.

Autorizo a publicar.

Fortaleza (Ceará), 30 de Agosto de 1913.

Aristides Frederico de Andrade,

pratico da "Pharmacia Andrade".

(Firma reconhecida).

Companhia Nacional de Navegação Costeira

Serviço semanal de passageiros e cargas entre Recife e Porto-Alegre, com escalas conforme infra.

O PAQUETE

ITAPUHY

TELEGRAPHO SEM FIO

Esperado sexta feira 28 do corrente, Sahe domingo 30, ás 16 horas.

SAHIDA DE:

Maceió, segunda feira, 31.
Bahia, terça feira, 1.º de Setembro.
Victoria, quinta feira 3.
Rio de Janeiro quarta feira, 9.
Santos, quinta feira, 10.
Paranaguá sexta feira, 11.
Florianopolis, sabbado 12.
Rio Grande segunda feira, 14.
Pelotas, terça feira, 15.

CHEGADA A:

Porto Alegre, quarta feira 16.

A venda de passagens será encerrada 2 horas antes da sahida dos paquetes.

Os passageiros encontrarão a bordo dos paquetes todo o conforto desejavel e terão no Rio de Janeiro, rebocador para os conduzir para terra, com as bagagens, de camarotes.

Pede-se aos srs. carregadores toda a maxima presteza na entrega de suas cargas, a bordo afim de evitar que tenham motivos de reclamações a respeitos de mallogros de embarques a realizar-se nos vapores da Companhia.

A bagagem do porão será posta no armazem 13, correndo á conta da Companhia, a despeza desse transporte maritimo.

Para informações com o agente:

Alberto Rebustillo

Rua do Bom-Jesus n. 23—Loja.

:: OFFICINAS GRAPHICAS ::

DO DIARIO DE PERNAMBUCO

A cargo de um competente profissional e de habilissimos operarios as officinas graphicas desta Empreza estão apparelhadas para executar com promptidão toda a sorte de trabalhos avulsos, livros, talões, mappas, memorandos, facturas, enveloppes, cartões commerciaes e de phantasia, menus, programmas, prospectos, cartazes etc.

PREÇOS MODICOS E MAXIMA PONTUALIDADE NA ENTREGA

Escriptorio: PRAÇA DA INDEPENDENCIA Ns. 2 e 4

Officinas e ateliers: RUA DUQUE DE CAXIAS N. 42

RECIFE - EST. DE PERNAMBUCO

BIBLIOTHECA DA FACULDADE DE DIREITO DO RECIFE

DIARIO DE PERNAMBUCO

EDIÇÃO DA TARDE

ANNO 90 — N. 207

RECIFE — PERNAMBUCO — BRAZIL

JORNAL MAIS ANTIGO EM CIRCULAÇÃO NA AMERICA LATINA

Propriedade de Carlos B. P. de Lyra

FUNDADO EM 1825

SEXTA-FEIRA, 28 DE AGOSTO DE 1914

BIBLIOTHECA DA FACULDADE DE DIREITO DO RECIFE

Edição da tarde

Echos e Notas

"A futura representação"

Faltam ainda cinco mezes e tanto e já as hostes politicas estão arregimentando suas reservas para o grande combate de 30 de Janeiro, de cujas urnas — urnas aqui vai como figura de rhetorica — sahirão os nossos representantes.

Ao contrario do que se pensava, a alliança anglo-franceza — esquecida a guerra dos cem annos — repercutiu bem no nosso meio, sendo fructo similar a fusão Rosa-Lourenço, olvidadas as luctas de 18 annos.

Que grande difficuldade na mistura do joio e do trigo!

Para desesete cadeiras não haverá menos de trinta candidatos e todos hão de sahir victoriosos, até que o supremo arbitro da politica, general Pinheiro Machado, declare quaes os votos validos e quaes os nullos.

Corre por ahi a alviçareira noticia de que o sr. general Dantas Barreto, a conselho do sr. Wenceslau Braz, não apresentará chapa completa nem disputará o rodizio. Já é um passo para o progresso. Indicará apenas os quatorze candidatos permittidos por lei, para que a opposição se faça representar pelo quinto, não devendo mais ser considerados adversarios, como da vez passada, os srs. Arthur Orlando, Augusto Amaral e o finado Rego Medeiros.

O P. R. C., fortalecido pela alliança, apezar de contar com o terceiro escrutinio, tambem respeitará o quinto, deixando tres logares para o governo, embora considere como genuinos representantes do pensamento politico do governador do Estado os candidatos avulsos drs. José Mariano Filho, Arnaldo Bastos e Sólfieri de Albuquerque ou Sabino Pinho...

O que está, porém, assentado é que não ha lugar para o filhotismo. Nem o sr. Lourenço Filho, nem o sr. Rosa Junior, nem o sr. Annibal Freire, nem o sr. Domingos Gonçalves, nem o sr. Archimedes de Oliveira...

O movimento eleitoral vai ser de primeira ordem e, como nos annos anteriores, delle participarão a policia e os habitantes do cemiterio de Santo Amaro, por legitimos procuradores.

Que bella pandega!...

***

"Pedido justo"

Está nas mãos do governador do Estado uma petição dos habitantes da rua barão de São Borja, Visconde de Goyanna e Aragão, solicitando de s. exc. não os prejudique, satisfazendo os desejos da "Pernambuco Tramways" extinguindo-lhes o bonde — direito conquistado ha cerca de quarenta annos.

E' do contracto a obrigatoriedade da nova tracção conservar todo o traçado da Ferro Carril. Só por isso, os prejudicados não pedem um favor; apenas reclamam um direito.

Nas ruas ameaçadas da ausencia dos bonds, funccionam dois collegios, um theatro e um estabelecimento de caridade, sendo que o commercio já se ia estendendo por quasi toda rua do Aragão que dentro de poucos annos estará como a da Imperatriz. Accresce que a passagem do bond valorisa os predios e grande será o prejuizo de seus proprietarios, obrigados presentemente a maiores impostos, se os desejos da "Tramways" forem satisfeitos.

A petição esclarece mais ou menos tudo isso e funda-se em outros argumentos.

E' tão justo o pedido de seus signatarios que, temos quasi certesa, será attendido prazenteiramente pelo general Dantas Barreto, de quem, ao que nos consta, exclusivamente depende.

***

"O five-ó-clock"

Ao que parece o "chá das 17 horas", que estava indicado para as 18, realizar-se-á hoje ás 16.

A festa é de louvavel altruismo em prol da infancia desvalida, e muito embora os tempos corram de crise, cremos a caridade da élite que hoje comparecer ao jardim do Campo das Princezas será facil, larga e tambem elegante.

A commissão de senhoritas que tem de servir a deliciosa bebida, está constituida pelas seguintes distinctas senhoritas:

Glorinha Wanderley, Maria Lapa, Wanda Dantas Barreto, Amelina Chagastelles e Maria Neves.

A "toilette" pela qual serão reconhecidas as graciosas "soubrettes" é — avental branco sobre vestido de crépon negro. Todo o encanto da reunião está em que será ao ar livre, nas alamedas que irradiam no velho, porém ainda soberbo e magnifico, jardim da Praça da Republica.

Estamos que a assistencia, que comparecer brilhará pelo numero e selecção de pessôas, mesmo porque tres sentimentos fortes levam hoje o Recife chic a procurar o "five-ó-clock": a caridade, a curiosidade e a expectativa de uma tarde deliciosamente encantadora.

Que a iniciativa das caridosissimas patricias encontre no acolhimento do publico a suave recompensa do seu nobre esforço pelos pequeninos infelizes.

***

"Cabeça dura""

Delegado — Queixa-se você de que foi sua mulher que lhe bateu primeiro com uma caçarola. Entretanto, sua cabeça não apresenta nenhum signal de pancada.

Accusado — E' verdade, sr. delegado; mas si visse como ficou a caçarola...

***

"O Riachuelo"

Rescindio o ministerio da Marinha o contracto para construcção de um super-dreadnought que devia tomar o nome de "Riachuelo".

Aos estaleiros que nos haviam dado os caros "Minas Geraes" e "São Paulo" tinha de ser committida a incumbencia de fornecer mais um terrivel e temeroso elephante.

Para que? para firmar a nossa soberania nas dilatadas e immensas costas brasileas?

Afigura-se-nos que dezenas e dezenas de semelhantes vasos para tal fim seriam necessarios; construil-os, não podemos.

Para que, pois, onerar as nossas exgottadas finanças com a promessa de pagamento certo em dia ajustado, de mais alguns milhares de cousas?

Atravessamos uma epocha em que os ministros lançam mão do recurso extremo da emissão de papel moeda para saldar as dividas internas, ficando as externas ainda sem solução!

E' um luxo bem dispensavel de que, avidamente, o governo do Marechal Hermes presidio, em uma providencia opportuna e justificada.

As theorias pacifistas do deputado Irineu Machado parecem estar ganhando terreno.

Depois é tão difficil vir trazer a guerra á America do Sul!

As grandes potencias nella existentes formam uma das triades internacionaes, que mais ligadas podem estar pelos interesses communs, vitaes.

Actualmente não precisavamos de mais um mastodonte carissimo em seu custo, dispendiodissimo a manter.

Felizmente elle agora não vem. Sorte varia e infeliz acompanha este Riachuelo desde as celebres commissões arrecadadoras, até o decreto da não construcção.

***

"O tempo"

Falta o bom tempo. Pela manhã choveu um bocado, mas logo surgiu o sol.

O dia tem estado claro e de temperatura suave.

***

"Meio Dia":

Ha dois dias apparecido na arena da imprensa tem sido regularmente publicado o collega cujo titulo encabeça estas linhas.

De formato sympathico, leitura amena e agradavel, o "Meio Dia", circulando pelas 12 horas, traz vasta leitura, distincta collaboração e noticiario local e telegraphico.

Os nossos votos de grandes e seguros successos ao novel confrade que se apresenta guiado pelas mãos de homens sobejamente feitos no mistér jornalistico.

"Diversões para hoje":

POLYTHEAMA — Soirée:
Primeira e segunda sessões — "Rocambole".

ROYAL — Matinée e soirée:
I a II. — "O passaro da morte": — III a V. — "O diabo negro".

VICTORIA — Matinée e soirée:
I. — "Caça ás phocas": II. — A polvora X": — III a V. — "Rodolpho casa-se com a cosinheira".

PATHE' — Matinée e soirée:
I a VI. — "As victimas do jogo".

SANTA IZABEL — Matinée e soirée:
I a VI. — "Nero e Agrippina".
A's 20 horas e meia começará o espectaculo pela companhia israelita com a opereta comica em 4 actos — "Das Pintele Hid".

MODERNO — Soirée:
Será enscenada a revista em 1 prologo e 2 actos "E' fita...

HELVETICA — Soirée:
I. II e III. — "Luctador mascarado": IV. — Rodolpho".
No palco — Variedades.

As Novas Baterias Francezas

São deste modelo as tremendas peças que o general French, generalissimo inglez, disse fariam, na proporção de tres para cinco, calar os canhões allemães. Tem um tiro rapido e seguro, são de facil collocação.

Pelas viuvas e orphãos na Europa e não pelas victimas do "Blücher"

Recebemos a seguinte carta:
"Illustre sr. redactor do "Diario" — Saudações. O objectivo deste é pedir-vos rectificação da noticia hoje publicada em vosso "Diario", quanto á "kermesse" promovida por este collegio.

A festa de beneficencia a se realisar, é em favor das viuvas e creanças, filhinhos daquelles que morreram heroicamente na "conflagração européa" e não em beneficio das victimas do "Blucher", como foi noticiado. Mais uma vez agradece. Recife, 28 de agosto de 1914. — Charles H. Koury".

Cartões Postaes

O coronel Agostinho Bezerra remetteu-nos uns bem feitos cartões postaes com as bandeiras das diversas nações européas hoje em luta.

Servem para os partidarios da Entente ou da Alliança escrever aos seus collegas de crença.

São impressos na lythographia Agostinho, á rua do Imperador.

O sr. Alcebiades Gonçalves dos Santos, foi escolhido para membro da directoria do P. R. C. na Magdalena.

Caras & Caretas

Carteatura de BERO.

Dr. G. G.

Confrade de imprensa onde pontifica pelas columnas do "Estado". Mignon, gentil, enfant-gaté de uma classe que por não ser classe não pode ser identificada nas delicias de uma "associação".

E' professor da Faculdade de Direito, e membro dessa "jeunesse dorée", que gosa no Recife tudo o que elle tem de grandioso e super-civilisado. Um felizardo, parece.

INDIOS DE PERNAMBUCO

Os selvicolas de Aguas Bellas e a posse das terras onde habitam

Um telegramma informa das perseguições movidas pelo prefeito local

Todos sabem da existencia de um aldeiamento de indios no municipio de Aguas Bellas e todos tambem conhecem das atribulações que vêm soffrendo, mórmente desde o inicio do anno corrente.

Quando da sessão legislativa estadual vozes levantaram-se na Camara descrevendo a situação daquelles infelizes selvicolas e pedindo providencias ao governo no sentido de cessarem as perseguições que lhes eram movidas.

O caso agitou um pouco a opinião e agora o governador do Estado acaba de attender ao recurso impetrado pelo coronel Lourenço Maranhão — manutenção de posse de terrenos aos indios de Aguas Bellas.

Hoje o coronel Lourenço recebeu o seguinte telegramma:

AGUAS BELLAS — Cesar despeitado decisão governador terras indios mandou esta noite soldados armados invadir casas mesmos intimando retirada.

Para evitar conflictos pede providencias a quem competir.—Constantino (assignado).

Propaganda pacifista

Dos horrores da actual conflagração européa nasce, para muitos espiritos, esta consoladora esperança: será esta a ultima guerra entre povos civilizados.

A éra industrial, de progresso material e trabalho fecundo que o mundo atravessa só póde tender a intensificar-se. E estamos assistindo á paralysação de toda a actividade util, e disso resultarão para todos os povos formidaveis prejuizos.

No ponto de vista economico a guerra será um desastre incalculavel. Já os socialistas contra ella se pronunciaram. E, diante dos terriveis effeitos, quando uma outra se esboçar, os homens que trabalham, que fomentam as culturas, o commercio, as industrias serão a maioria absoluta, a maioria poderosa que imporá a paz aos governantes.

Esse é o lado pratico do problema pacifista. Mas não é menos ponderavel o lado moral...

A conflagração européa promette-nos desgraçadamente uma tal effusão de sangue, promette-nos tantos horrores, que um immenso movimento de protesto e revolta será insupitavel nos corações humanos.

E no sulco de sangue e fogo dessa guerra, os sentimentos de altruismo, as idéas mais generosas de certo germinarão esplendidamente, com um novo vigor.

Se tal não acontecesse, a presente conflagração marcaria para a humanidade uma tenebrosa éra de retrocesso moral.

Essa hypothese, porém, dado o adiantamento a que chegámos, deve ser afastada como impossivel.

E já os homens de boa vontade começam a se agitar. Os pacifistas gritam cada vez mais alto e são cada vez mais numerosos e têm mais probabilidade de ser ouvidos.

A Associação Christã de Moços distribue uma excellente reproducção a cores, de um formoso quadro de propagnada pacifista.

A ordenança tem o cavallo preparado, segura-o pelo freio. E o joven official que vai partir para combater despede-se dos seus quando a filhinha lhe pergunta:

—Papai, vais matar o pai de outras meninas como eu? Vais?

E no espirito do oficial, a pergunta innocente abre um sulco profundo. Todas as falsas idéas com que o havia forrado a educação militar se esboroam fragorosamente. Elle comprehende, de relance, que parte para exercer a mais sinistra das missões, para espalhar sangue, dores, lagrimas, luctos. Sente-se um criminoso perante a propria consciencia e baixa os olhos, confuso e tremendo....

Que decisiva, na sua simplicidade, a eloquencia desse quadro, de que a Associação Christã de Moços está fazendo distribuir numerosas reproducções.

Redobrem de esforços os homens bem intencionados, que os horrores da guerra actual prepararão o completo triumpho das idéas do pacifismo.

Os nickeis novos

Estão sendo postos em circulação os nickeis de novo cunho, batidos na nossa Casa da Moeda. São bem feitos, de uma composição elegante e de boa e artistica gravura. Quanto ao seu aspecto é, não ha duvida, magnifico.

Ha, porém, a esse proposito uma observação a se fazer e uma interrogação a se impor: por que, ao envez de manter um cunho vive o governo a mudal-o sempre que bate moeda, ainda mesmo que esse seja do mesmo valor, do mesmo peso, modulo e liga dos anteriores? Qual a vantagem dessa mudança periodica de cunho da nossa moeda?

Já ha tempos fizemos aqui identicas observações a proposito dos sellos do correio, que antes de esgotados formidaveis "stocks" de determinada emissão eram substituidos por outros, de aspecto diverso.

Quando a tendencia, a proposito da circulação monetaria, é uniformizal-a em valor, peso modulo e liga, e tanto assim é que o governo recolhe as moedas de nickel das emissões anteriores a 1900 para substituil-as pelas da emissão Murtinho, cunhadas no estrangeiro, por que variar o aspecto das moedas postas em circulação, sem nenhuma necessidade, sem nenhuma vantagem?

Não ha de ser a necessidade de se fazer despezas com cunhos novos, de se auxiliar os nossos gravadores que nos leva a isto.

Se se tratasse de moeda que estivsse sendo falsificada e a mudança de cunho ou de estampa viesse pôr cobro á falsificação, comprehender-se-hia; mas, mudar por mudar, sem motivo, o cunho, a estampa, a emissão—das moedas, do dinheiro papel e dos sellos, é symptoma de nosso perdularismo, que se não justifica de nenhum modo.

Do "O Paiz"

Communicaram-nos que o sr. Affonso Ferreira, subdelegado do 2.º districto de São José, desligou-se espontaneamente do "Centro Politico Dantas Barreto."

A suspensão da moratoria

Continúa a suspensão da troca das notas da Caixa de Conversão

RIO, 26 — O presidente da Republica sanccionou hontem a resolução legislativa que autorisa o governo a fazer a emissão de notas do thesouro nacional até 250,000 contos.

Essa emissão destina-se a remediar a situação actual, sendo assim distribuida: 150 000 contos a pagamentos de contas do thesouro por despesas autorisadas legalmente e já registradas; e 100,000 para emprestimo aos bancos, mediante condições estabelecidas por lei que entrará em vigor logo que seja publicada, cessando então a moratoria.

Por effeitos da mesma lei, cessa tambem a suspensão dos executivos fiscaes decretados por lei, no fim dos primeiros trinta dias concedidos, continuando, porém, as disposições relativas á suspensão da troca de notas da Caixa de Conversão.

Lucta e Morte

No engenho "Giquiá", municipio de Escada, travaram luta Antonio Barbosa e Braz José.

Braz José, conduzido para aqui, foi soccorrido pela assistencia e levado para o hospital, onde falleceu. O morto apparentava ter 59 annos e era de côr parda.

O criminoso foi preso em flagrante.

FIGURAS EM EVIDENCIA

Na Italia

Marquez di San Giuliano, ministro do exterior, que tem sabido conduzir o grande paiz latino com extraordinaria habilidade, através os mil perigos levantados pela sua alliança com a Austria e a Allemanha.

A ESQUADRA INGLEZA

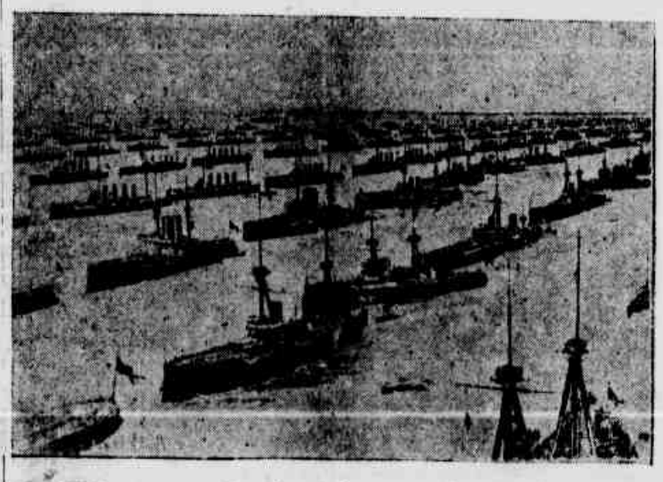

Foi por occasião da revista naval passada por Jorge V, King sailor, que se vio reunido quasi todo o formidavel armamento maritimo da Inglaterra.

SYNCOPE

Na rua do Vigario, no arrabalde da Torre, hoje, ás 10 horas e 30 minutos, foi accomettido de uma syncope o popular de nome José Elias Pessôa, na occasião em que por alli transitava.

Foi soccorrido pela assistencia publica, sendo em seguida recolhido ao Hospital Pedro II.

Casa unica em artigos de optica
Aviam-se receitas
Manoel & Cia. — Rua Nova, 21.

KODAK

Proclamando muitas qualidades, occultas, ao rechonchudo companheiro de S. Antonio, o erudito sacerdote italiano padre Leonardo Mascello quer retirar de cima dos suinos a desastrosa gama de curtos de intelligencia, lubricos, bons somente para faca, que os acompanha, desde seculos immemoriaes.

Jesus-Christo, não estamos certos em que Evangelho é contado, tirando uns espiritos que atormentavam uns pobres possessos, fel-os habitar uma manada de porcos que dispararam campo á fóra. Não parece que elle affirmou a indignidade suina?

Mahomet em o seu Alkorão prohibe aos "crentes" a ingestão da carne porcina.

Deve-se lembrar bem o douto sacerdote da linda pagina de Scott em que o palhaço faz o renegado judeu vir da archibancada a torneio, ao chão, somente com a ameaça de lhe esfregar os labios com uma fatia de fiambre.

Até os filhos de Israel!

Assim veio se passando de povo a povo e de seculo a seculo a tradição de que o marrano era um animal vilão, somente merecedor de repulsa.

E entretanto entôa o illustre padre grande hymno de louvores ao animal asqueroso.

Não será mais intensamente calumniado o burro?

Intelligente, docil, sabendo cumprir um acto que lhe seja bem ensinado e familiar, porque os nomes de asno, burro, serão synonimos de estupido?

Quantas vezes não temos feito o raciocinio vulgar e commum de que o burro é tão sabido que parece gente?

E ao porco já terá isto acontecido?

Parece-nos, que o burro é que supporta desde tempos, a mais perversa das reputações. Talvez seja porque os homens têm a facilidade lamentavel de acceitar conceitos formados, sem procurar estudal-os e verificar-lhes a razão.

Achamos que o burro soffre mais injustamente que o porco.

J. DO REGO JUNIOR.

AVISO

Todos os originaes do nosso serviço telegraphico -- quer pelo telegrapho nacional quer pela Western Telegraph -- continuam a estar á disposição do publico, na secretaria desta folha, a qualquer hora do dia ou da noite.

CONTESTAÇÃO

Recebemos para publicar:

Ilmos srs. redactores do "Diario de Pernambuco". — Saudações affectuosas. — Deparando com uma local do "Jornal do Recife" em que diz ter eu secretariado o presidente do Centro Dantas Barreto, em uma reunião á rua Imperial, venho contestar semelhante noticia, declarando que não faço parte daquella aggremiação, nem tão pouco compareci á citada reunião politica. Muito grato fica com a publicação da presente, o amigo e constante leitor. —José Luiz A. Moreira.

QUADRAS e QUADRA

X I

"Ainda o "five-ó-clock", em beneficio das creancinhas desvalidas..."

De generoso que elle é
Esse chá, o povo o acceite,
Que da Piedade co'a fé
E' dos pequenos... o leite.

J

ILEGÍVEL

HONTEM...

Antonia Maria Botelho foi victima de um tiro casual.

—Requereu uma ordem de "habeas-corpus" em seu favor, o gatuno Felix Mauricio, conhecido pela alcunha de "Ratão".

—Foi presa a Maria Maria Severina.

—Um bonde electrico alcançou o carro do dr. Selva Junior, que ficou illeso.

—Foi preso como ladrão de cavallos o individuo José Francisco.

—Falleceu d. Anna do Livramento Regueira Costa.

—Foi preso quando praticava um furto na alfandega, o gatuno Pedro de Alcantara.

—O arcebispo de Olinda visitou o prefeito do Recife.

—Foi reconduzido o juiz municipal de Agua Preta.

—Foram nomeados Amaro Militino de Barros Correia e Januario Baptista do Amaral, promotor e juiz municipal de Villa Bella.

POSTA RESTANTE:

Annunciaremos todos os dias as cartas que forem endereçadas a esta redacção.

Estas correspondencias serão entregues, expeditamente, aos respectivos destinatarios que poderão, a qualquer hora procural-as.

Têm carta na secretaria desta folha os srs

A — Dr. Affonso de Barros C. de Albuquerque, Amarilio de Paula Barros, Abelardo Maia.

C — Christovão Guimarães, coronel Clementino Faria Tavares.

E — Commendador Eduardo Pereira.

J — João Bezerra de Souza 2, Joaquim Alves de Souza Neves.

L — Luiz Henrique, Luiz da Silva Guimarães, L. A. de Campos Paramaguá.

M — Dr. Manoel Monteiro, Manoel Luiz de França Amorim, d. Mathilde Bôa Viagem.

—

Continua em nosso escriptorio o embrulho achado, ha dias, ás 14 horas, em um bond da Magdalena.

"DIARIO DE PERNAMBUCO"

Até segunda deliberação e para melhor e mais completo serviço de reportagem dos acontecimentos da guerra, a edição da tarde do "Diario de Pernambuco" está circulando pelas 18 horas, trazendo todas as novidades communicadas pelo Cabo Submarino até ás 17 1/2 horas.

Obriga-nos tambem a esta medida de limitar a tiragem do "Diario" ás duas edições do costume, o receio da escassez de papel, que, embora de procedencia americana, pode vir a faltar por difficuldade de transporte.

Assistencia Publica

E' a seguinte a distribuição do serviço para amanhã:

Medicos: das 8 ás 14, dr. Abelardo Ballar; de 14 ás 20, dr. Oswaldo Loureiro; de 20 ás 8, dr. Fausto Pinheiro.

Enfermeiros: Manoel Nunes Pereira, Pedro Nunes Pereira, José Souza e Silva.

Plantão da noite: Pedro Pereira e José Souza e Silva.

Auto-ambulancia n. 1: "chauffeur" Luiz de França; ajudante Bellarmino Verissimo.

Auto-ambulancia n. 2: "chauffeur" Manoel Sylvestre; ajudante Mario B. da Costa.

Plantão da noite: auto-ambulancia n. 1, Antonio M. Oliveira.

A "REDEMPTORA DO NORTE"

Um colossal protesto

A renuncia de um dos directores

Estiveram em nosso escriptorio os srs. Benedicto de Abreu e Lima Albuquerque de Albuquerque Lima e Alfredo Terzi, moradores da Sociedade de Seguros "A Redemptora do Norte", acompanhados de uma enorme commissão de mais de cem membros da mesma sociedade, que nos vieram mostrar um protesto que iam publicar na "Provincia".

Insurgiram-se todos contra um acto da directoria da "Redemptora", prohibindo-lhes a entrada nas assembléas daquella sociedade; disse-nos mais a referida commissão que tal medida é tomada contra os estatutos reguladores da materia; e que o dr. Candido Duarte, director-presidente da "Redemptora", indignado ante a providencia injustificavel, havia renunciado o seu cargo.

A CONFLAGRAÇÃO EUROPÉA

O CONFLICTO AUSTRO-SERVIO

TELEGRAMMAS
NOTAS
SENSAÇÕES

Actualmente as forças navaes da França compõem-se de:

1.º — Quatro "dreadnoughts" (Jean Bart, Courbet, France e Paris). Estes navios que honram a marinha franceza tem os seguintes caracteristicos: comp. 165 m.; larg. 27 met.; calado 9 m. 02 c.; deslocamento 23.467 toneladas. São movidos a turbinas accionando 4 helices e dando-lhes a força de 29.000 cavallos.

A velocidade nas experiencias foi de 22 nós 40 k. 700 m., mas a nossa em serviço commum é de 20 nós.

As suas carvoeiras comportam 906 toneladas e 2.706 fóra das carvoeiras, o que não deve ser levado em conta quando em combate.

As distancias que poderão vencer são: com abastecimento normal 700 milhas maritimas a toda velocidade e 2.800 milhas a 10 nós; com sobrecarga: 2.280 milhas a toda velocidade e 8.400 milhas á 10 nós. A protecção é assegurada por uma cintura couraçada completa indo de 2 m. 50 abaixo da linha de fluctuação a 2 m. 40 acima desta mesma linha. Esta cintura tem 27 metros de espessura ao centro e 18 das extremidades, á vante e á ré.

Tres pontes couraçadas de 3.5 e 7 centimetros de espessura formam com esta cintura uma caixa de fluctuação nas quaes se elevam duas "cidadellas" blindadas de 18 cent. que protegem a artilharia secundaria, a base das torres e as chaminés.

O armamento compõe-se de 12 peças de 30 cent. em seis torres, sendo duas ao centro, lateraes duas á vante e duas á ré.

Esta disposição permitte o disparo de 10 peças de 30 c. por um dos bordos e de 8 em caça ou em retirada, pois as torres axiaes interiores disparam sobre as das extremidades.

Poucos couraçados estrangeiros contemporaneos possuem egual poder de fogo desta disposição.

A artilharia secundaria constituese de 22 canhões de 14 cent.; dos quaes 18 na grande "cidadella" em seis grupos vigiando os diversos sectores do horizonte.

Ha ainda alguns canhões de 47 c. empregados unicamente nas salvas.

Têm ainda 4 tubos lança-torpedos e podem transportar 30 minas ou torpedos fixos, com disparos para cada canhão de 30 c. e 184 para cada de 14 cent.

2.º — Vem em seguida os seis: "Danton, Condorcet, Diderot, Vergniaud, Mirabeau e Voltaire" postos em serviço em 1911 e 1912.

Estes navios deslocam 18.000 toneladas; têm 145 m. de comp. 25 m. 60 de larg. e 8 m. 45 de calado.

As tres machinas a turbinas desenvolvem 23.000 cavallos e dão-lhe a velocidade de 21 nós.

A couraça de cintura, alta de 2 m. 50 acima d'agua e 1 m. 50 abaixo, tem a mesma espessura maxima da do typo "Jean Bart"; á vante e á ré esta couraça é apenas de 8 cent.

A artilharia principal compõe-se de 4 peças de 30 cent. em 2 torres axiaes, uma á vante e outra á ré; 12 peças de 24 cent. em 6 torres lateraes.

O armamento é completado por 16 peças de 75 mm. e 10 de 47 para as salvas.

Têm ainda 2 tubos lança torpedos.

3.º — Cinco couraçados: "Patrie, République, Vérité, Justice, Démocratie," que datam de 1905 e 1907.

Estes navios deslocam 15.000 toneladas, têm de comprimento 134 m.; de largura 24 m. e de calado 8 m. 40.

São movidos por machinas alternativas em numero de 3 que desenvolvem 18.000 cavallos e dão-lhes a velocidade de 19 nós e meio.

A couraça de cintura tem apenas 1 m. 20 acima d'agua e 0 m. 80 abaixo; a sua espessura maxima é de 27 cent.

O armamento é o seguinte: 4 peças de 30 cent. em duas torres axiaes; dez de 19 cent. (*Verité, Justice, Démocratie*) ou 18 de 16 c. (*Patrie, République*) 15 de 65 mm. e 10 de 47 mm. e quatro tubos lança torpedos, dos quaes dous submarinos.

Com a classe dos "Patrie" está terminada a descripção da esquadra de 1.ª linha.

Vem em seguida a esquadra de 2.ª linha: que se compõe de 8 couraçados: "Suffren, Gaulois, Saint Louis, Charlemagne, Bouvet, Carnot, Charles Martel e Jauréguiberry", construidos de 1894 a 1900.

Estes navios são de 12. a 13.000 toneladas e não estão em condições de figurar em uma esquadra moderna.

A velocidade é de 14 nós e a artilharia compõe-se de canhões de 30, 27, 16 e 14 cent.

Em resumo, a França possue actualmente 4 "dreadnoughts" e 19 ante-"dreadnoughts," dos quaes 6 (os *Danton*) não se differenciam muito daquelles, cinco modernos e 8 antigos; 14 cruzadores couraçados de 9.500 a 13.600 toneladas, construidos de 1900 a 1910.

Ha ainda os torpedeiros, contra-torpedeiros e submarinos e submersiveis.

—

A frota ingleza é formidavel e até agora não tem quem se lhe approxime.

Actualmente conta a Inglaterra com o seguinte:

1.º — 22 *dreadnoughts* de toneladas, igualmente differentes, repartidos em séries ou typos cujas designações são:

a) 4 *Iron-Duke*, postos recentemente em serviço.

Deslocam 25.400 toneladas: têm machinas a turbinas com a força de 33.000 cavallos e que lhes dão a velocidade de 23 nós.

A artilharia principal é: 10 canhões de 34 em 5 torres e a secundaria: 16 canhões de 15 cent. em casamata.

A defensiva ou protecção muito extensa comprehende uma cintura de 343 cent. de espessura indo a 102 m. nas extremidades.

Nenhum dos pontos do navio fica sem couraça.

São superiores ao typo francez "Jean Bart", assemelhando-se porém ao "Lorraine" que ficára concluido no fim do anno.

b) *King George V* datando de 1913. Deslocam 24.000 toneladas, têm machinas a turbinas que deslocam 31.000 cavallos e dão-lhes a velocidade de 22 nós.

O armamento: 10 canhões de 34 cent. e 16 de 10 cent.

Protecção: cintura de 305 mm. de espessura na parte central.

c) Quatro *Orion* (1912). Deslocamento 23.000 toneladas: turbinas de 27.500 cavallos e 21 nós. Artilharia: 10 canhões de 34 e 16 de 10 cent.

A defensiva é semelhante á da série precedente.

d) Tres *Hercules* (1911). Deslocamento de 20.300 ton., turbinas de 27.500 cavallos, velocidade de 21 nós e meio.

Artilharia: 10 boccas de 30 cent em 5 torres, sendo uma á vante, mais ao centro e duas á ré e 16 de 10 cent. nas partes couraçadas das superestructuras.

A defensiva é constituida por chapas de 223 mm. de espessura ao centro, 127 á ré e 152 á vante.

e) Tres *Vanguard* (1909). Deslocamento: 19.000 tons. turbinas de 24.000 cavallos, 21 nós e meio: 10 canhões de 30 cent.: 16 de 10 cent.

Offensiva semelhante á da classe precedente.

f) Um *Dreadnought*, o prototypo do genero. Data de 1906. Deslocamento: 18.200 ton. turbinas de 23.000 cavallos; 21 nós; 10 canhões de 30 cent. e 27 de 76 mm.

A homogeneidade destes navios todos de 21 nós no minimo, as suas caracteristicas muito visinhas, fazem dessa reunião de 22 navios, a frota mais possante que existe actualmente no mundo.

Mas ainda não é tudo: a Inglaterra dispõe ainda de 20—40 couraçados differentes a cuja frente vem *Lord Nelson* (1906) de 17.000 toneladas, com 4 canhões de 30 cent. e 10 de 24. Vem em seguida oito do typo *King Edward VII* (1903-1905) de 16.000 toneladas, com 4 canhões de 30 e 4 de 24 cent.: dous *Triumph* de 12.000 ton. (1903), com 4 canhões de 24 cent. de 14 de 19 cent.; 5 *Duncan* (1901), de 14.200 toneladas com 4 canhões de 30 c. 12 de 15 cent.; 8 *Formidable* (1899) de 15.000 ton. com 4 canhões de 30 e 12 de 15.

Vêm emfim os couraçados veteranos, hoje de 2.ª linha, são seis *Canopus* (1898) de 13.000 ton. e nove *Magestic* (1895) de 15.000 toneladas.

E' preciso citar agora um typo creado pelos inglezes, os cruzadores de batalha ou rapidos. São navios dotados de artilharia possante como calibre mas não em numero de peças como os couraçados; a protecção é inferior á destes mas a velocidade é superior.

Desse typo a Inglaterra conta nove navios semelhantes: o *Queen Mary*, posto em serviço ultimamente (27.000 toneladas, 28 nós, 8 canhões de 34 e 16 de 10 cent.) o *Princess Royal* (1902) 26.000 toneladas, 29 nós, 8 c. de 34 cent. e 16 c. de 16 cent.; o *Lion* (1911) identico ao *Princess Royal*: o *Australia* e o *New Zealand* (1911) 19.000 ton. 27 nós; 8 canhões de 30 cent. e 16 de 10 cent., o *Indefatigable*, o *Indomitable*, o *Inflexible* e o *Invencible* (1908) navios de 18.000 ton., 26 nós e armados em 8 canhões de 30 cent. e 16 de 10 cent.

Quanto aos cruzadores couraçados communs a Inglaterra possue 34 lançados ao mar de 1900 a 1907: tendo de 12.000 e 14.000 toneladas e com a velocidade de 23 nós o que corresponde aos ultimos navios francezes similares, como o *Ernest Renan*, conta ainda a Inglaterra com um sem numero de destroyers grandes e pequenos; torpedeiros, submarinos, submersiveis, etc.

—

ROMA, 26 O "Messagero" publica um telegramma procedente de São Giovanni de Nedua, na Albania, annunciando que a esquadra anglo-franceza do Mediterraneo domina completamente, o mar Adriatico; informa ainda, essa folha que se travou nas costas da ilha de Curzela, no sul do Adriatico, uma formidavel batalha naval, entre a esquadra anglo-franceza e navios austriacos.

Apesar de faltar confirmação essas noticias parecem verdadeiras.

Os navios austriacos voltaram, a toda velocidade, ao porto de Pola.

Julga-se que a esquadra anglo-franceza, tenha occupado a ilha de Curzela.

Dizem que os navios inglezes e francezes bombardearam novamente Cattaro destruindo os fortes de Castello-Novo Cadeia e Somores.

Noticia-se Ostende dizendo que o ministro do commercio, declarou ser excellente o estado das forças belgas, tendo toda confiança no resultado das operações.

Accrescentam as noticias que os fortes de Liége e Namur continuam a resistir ás investidas allemães.

—

NOVA YORK, 26 — A esquadra japoneza partiu com destino á colonia allemã de Tcheau-Kau, ancorando na bahia de Tsingtau.

—

LONDRES, 26 — Dois vapores dinamarquezes, ao largo das costas inglezas, foram de encontro a minas, sossobrando immediatamente.

O desastre deu-se primeiramente com o "Maryland" e depois com o "Bronker", que veiu soccorrer a equipagem daquelle, sendo salva a tripulação do segundo.

—

LONDRES, 25 — Diz-se em rodas officiaes que nenhuma das nações belligerantes obteve ainda uma verdadeira e grande victoria, dada a quantidade de forças empenhada em guerra.

—

LONDRES, 26 — Os jornaes desta capital confirmam a noticia da morte, em combate, do autor dos celebres guias Boedeker.

NOTICIAS DA GUERRA

(SERVIÇO ESPECIAL DA COMPAGNIE DES CABLES SUD AMERICAINS)

PARIS, 28 — O principe Saxmeningem foi feito prisioneiro.

PARIS, 28 — A fortaleza de Longwy capitulou depois de 24 dias de defesa heroica.

PARIS, 28 — A offensiva franceza continua nos Vosges, tendo sido mortos 7.000 allemães.

PARIS, 28 — Os belgas tomaram a offensiva ao sul de Anvers-sur-Meuse, tomando uma bandeira allemã.

PARIS, 28 — Os inglezes puzeram a pique em Riedeere o vapor allemão "Kaiser Wilhelm der Grosse", que estava transformado em cruzador.

PARIS, 28 — Foram destruidos varios cruzadores allemães no mar Baltico.

PARIS, 28 — Os allemães estão atacando o Congo Belga.

PARIS, 28 — Os russos tomaram Tilsitt.

PARIS, 28. — O jornal berlinense "Wor Waets" annuncia que a população allemã foge cheia de pavor, ante a marcha do grosso das forças russas.

PARIS, 28. — A 40ª divisão prussiana que marchava para o sul foi obrigada a voltar e enfrentar os belgas, emquanto a guarnição de Namur atacava a retaguarda, ficando entre dois fogos.

PARIS, 28. — Os belgas destruiram as obras de defesa construidas pelos allemães, alem de Malines.

PARIS, 28. — Desembarcou em Ostende um corpo do exercito inglez.

PARIS, 28. — Os francezes, nas margens do Mosa repelliram os allemães, tomando uma bandeira do exercito do kaiser.

PARIS, 28. — Os allemães retomaram Malines.

Ainda não foi confirmado o encontro do cruzador inglez "Glasgow" com o allemão "Bremen", em aguas brasileiras, conforme telegramma para alguns collegas da manhã.

Nos respectivos consulados não ha noticia alguma a respeito.

Ao "Jornal Pequeno" contou o sr. Marcolino de Sant'Anna o seguinte incidente de que foi testemunha, com o vapor Guararapes, da companhia de navegação costeira:

"—Foi na madrugada de hontem. O "Guararapes", sahido na vespera á tarde de Roca., navegava á toda marcha. A' leste da barra de Natal, a 48 milhas, fomos avistados pelo cruzador inglez "Monmouth", que de nós se achava a mais de 10 milhas, seguramente. Logo fomos interpellado; qual a nossa nacionalidade, procedencia e destino. Fizemo-nos comprehender, e, por meio de signaes luminosos tudo lhe respondemos. Mas, o "Monmouth", ou porque não nos comprehendesse ou porque não désse credito aos signaes do "Guararapes"", aproou-nos, derramando sobre nós uma cascata de luz, atravez de excellentes holophotes. Repetimos os signaes, insistimos, mas para elle, nada era bastante. Tivemos imposição de parar, o que não fizemos, mas reduzimos bastante a marcha. Mas aos poucos o "Mommouth" se nos approximava, á toda velocidade e, passada uma meia hora, se tanto, viajava muito perto. A luz que jorrava dos seus projectores era intensissima: tanta mesmo que a nossa guarnição, toda sobresaltada, não podia estar no tombadilho. Mas, felizmente, o "Monmouth" se nos approximava, metros, seguramente, de boroeste, reconheceu-nos de todo, então avançando mais e cortando a nossa prôa, na distancia de uns 50 metros. Feito, isso, saudou-nos, e fez-se ao largo, entre uma nuvem expessa de fumaça que sahia das suas chaminés para depois se confundir com o seu costado, tambem de côr escura. E chegámos em paz ao Recife."

—

Continuou hoje a retirada de valores do "Blucher", conforme alvará do juiz federal, pertencentes aos "British Bank", Banque Française e Italienne", "Banco Allemão" e "Credit Lyonnais", dos quaes é representante o "London Bank".

Somente no vapor "Infanta Isabel" que por aqui passará a 2 de setembro, seguirão para a Europa os portuguezes e hespanhoes que se acham a bordo do "Blucher".

O "Satrustegni" aqui esperado para esse fim, partio completo do Rio de Janeiro.

ULTIMA HORA

PARIS 28. — Noticiam de Copenhague que em Berlim reconhecem a victoria das forças russas, explicando que são ellas inevitaveis deante do valor numerico.

PARIS, 28. — Os servios rechassaram o resto do exercito austriaco, n'uma batalha que durou quatro dias.

DR. WALFRIDO LEÃO de volta de sua viagem á America do Norte onde cursou durante um anno a Universidade de Maryland e frequentou varias enfermarias dentarias de Baltimore, Philadelphia e New York, acha-se provisoriamente á disposição dos seus amigos e clientes de 9 da manhã ás 5 da tarde, em o Gabinete Cirurgico Dentario do dr. Rawlinson, á Rua da Imperatriz n.º 66 1.º andar.

O Dr. Oliveira Botelho e o Supremo

Os deputados da opposição não recebem subsidio

RIO, 27. — Em longo "suelto" que publicou referindo-se ao caso do Estado do Rio, o "Correio da Manhã" diz que o dr. Oliveira Botelho, segundo parece, está no proposito de provar que nunca desrespeitou accordãos do Supremo Tribunal Federal. Para isso arrolou uma dezena de testemunhas de palacio, entre as quaes encontram-se seis agentes da policia secreta.

O "Correio" continua dizendo que não ha necessidade dessa canceira de justificação porque toda a gente sabe que ellas são graciosas. O accordão que mandou processar os responsavis pelos crimes politicos alli occorridos está afferrolhado por ordem superior e os interessados gabam-se de que ninguem terá forças bastantes para arrancal-o da gaveta de um dos ministros da actual situação. De resto, conclue o "Correio", o dr. Oliveira Botelho respeita tanto accordãos de tribunaes que até hoje os deputados fluminenses da facção opposicionista, que os tiveram, não receberam os seus subsidios, o mesmo acontecendo com avultado numero de empregados da secretaria da assembléa, dentre os quaes ha muitos que contam mais de 20 annos de serviço.

Commenta ainda, violento, o desplante com que o dr. Oliveira Botelho nega tambem que o edificio da assembléa tivesse sido occupado pela força militar do Estado, impedindo alli a entrada dos deputados nilistas.

Desordens

VARIOS MARINHEIROS PROVOCARAM HOJE UM TURBULENTO CONFLICTO A' RUA DAS TRINCHEIRAS

Em nossas aguas ancoram, para fiscalisação das costas deste Estado, alguns vasos da marinha de guerra nacional.

Como é natural, os marinheiros pertencentes ás guarnições respectivas, nos seus momentos de folga, passeiam pela cidade aos grupos de dois, tres ou mais. Na maioria, elles se conservam respeitosos e alegres. Entretanto, uma parte, menos zelosa da dignidade que deve manter para respeito da collectividade a que pertence, entrega-se á pratica de desordens, affrontando os transeuntes incautos, provocando a policia que em serviço está nos pontos mais concorridos da cidade.

Ha dias já, que na travessa dos Expostos, em um maxixe, varios marinheiros promoveram um conflicto em que felizmente não houve derramamento de sangue.

Pequenas arruaças se têm registrado ainda, em outros logares mais escusos da cidade, por marinheiros embriagados e aggressivos.

Hontem á noite, em um bond, um grupo numeroso desses marinheiros fez grande algazarra.

A tudo isso a policia tem assistido com calma, evitando provocar a cólera dos bravos marujos que ora nos visitam.

Hoje, porém, a policia teve que intervir em um disturbio mais sério, que se verificou á rua das Trincheiras.

Nelle tambem não houve ferimentos. Eram marinheiros que de arma em punho, desafiavam a policia. Esta, cumprindo o seu dever em querendo restabelecer a ordem, tentou acalmar o animo dos desordeiros, no que foi violentamente repellida.

Travou-se então uma luta que terminou com a prisão do cabo foguista do "Tiradentes", de nome Manoel Xavier.

Os outros, os companheiros deste, puzeram-se em fuga. A custo Xavier foi subjugado e conduzido até á subdelegacia de Santo Antonio.

Durante o trajecto que fez do local das desordens até áquella subdelegacia, o turbulento foguista portou-se de modo insolente. Ao chegar á presença do subdelegado, desrespeitou-o. Foi preciso um grande esforço da policia para contel-o.

Ainda quando entregue á patrulha de bordo do seu navio, que o veiu buscar, Xavier mostrou bem o caracter de soldado indisciplinado, tentando revoltar-se contra os proprios companheiros de farda.

O facto provocou a curiosidade publica e o marinheiro foi conduzido para o bairro do Recife, acompanhado por uma grande multidão.

Costumes para meninos em casemira e brim para todas as edades. Só na especialista MAISON CHIC.

O DESFALQUE DE RIBEIRÃO PRETO

RIO, 27. — O ministro da viação approvou as medidas adoptadas pelo administrador e subadministrador dos correios, relativas aos praticantes incursos nas penas do paragrapho 2.º do artigo 483, do Regulamento Postal, no inquerito administrativo, relativo ao desfalque occorrido em Ribeirão Preto no Estado de S. Paulo.

A Cruz Vermelha e os estudantes brasileiros

RIO, 26 — A Associação dos Estudantes Brazileiros, desta capital, fez um appello aos estudantes de Medicina que desejarem collaborar na obra altamente benemerita da "Cruz Vermelha", melhorando a sorte das victimas da tremenda conflagração européa.

Convida áquelles que se quizerem apresentar para a realisação de tão grandiosa idéa, a dirigirem-se á secretaria geral, á rua Conde de Irajá, em Botafogo, onde se devem entender com quem de direito.

Os serviços profissionaes da "Cruz Vermelha" que venham a ser prestados por estudantes de medicina do nosso paiz, serão dirigidos pelos medicos brazileiros dr. Baptista Couto e Paulo Rio Branco. Os estudantes brazileiros, no mesmo sentido, dirigiram uma mensagem de sympathia aos seus collegas das academias hespanholas, por intermedio do laureado poeta Salvador Rueda.

Nessa mensagem a mocidade brazileira concita aquelles estudantes a trabalhar pela união da raça latina. Vasada em moldes sinceros, essa mensagem foi assignada pelo presidente e pelo secretario geral da associação.

Dr. JOÃO COSTA Parteiro. Chefe Medico-Operador das Clinicas Gynecologica e de Partos do Instituto de Protecção e Assistencia á Infancia. **Especialista em Partos, Doenças das Senhoras e Creanças. Tratamento garantido** da Blenorrhagia, (pela Sáro-Therapia). **Cura radical da Syphilis** com as injecções de **606** e **914. Consultorio:** Duque de Caxias, 35, 1º andar. **Residencia:** Largo do Rosario, 12 (sobrado), Telp.: 1161. Chamados a qualquer hora. **Consultas de 2 ás 5 da tarde.** Gratis ás pessôas pobres.

EM TRIUMPHO

O P. R. C. no Sertão

Viva o general Pinheiro, e todos os da sua exma. grei

TRIUMPHO, 26 — Hoje tomou posse solemnemente o directorio do Partido Republicano Conservador deste municipio. Reunidos todos em a chacara do coronel Marçal Campos, presente grande numero de amigos, o coronel Marçal fez uma fervorosa allocução por motivo da fusão dos dois partidos, para que todos reunidos trabalhassem para o engrandecimento da patria, de nosso Estado e deste futuroso municipio.

Falou o coronel Granja, no mesmo sentido, mostrando-se todos satisfeitos, dando vivas ao conselheiro Rosa e Silva, dr. Estacio Coimbra, deputado Sergio de Magalhães, Cunha Vasconcellos, Bento Borges e Lourenço de Sá. Terminando com vivas á Republica! Viva marechal Hermes da Fonseca e general Pinheiro Machado. —Antonio da Conceição Granja, presidente; Marçal Pinto Campos, secretario; José Luiz da Silva por Deodato Monteiro, José Candido de Souza Ferraz.

O papel-moeda

A crise e o commercio de Pernambuco

Relativamente á crise da nossa praça e á emissão do papel moeda, a Associação Commercial de Pernambuco dirigiu á Federação das Associações Commerciaes do Rio o seguinte telegramma:

"Reiteramos pedido telegramma treze corrente sobre emissão contemplada nossa praça. Aguardamos resposta. Saudações (assignado). Barão Casa Forte, presidente."

Teve a seguinte resposta:

"Associação Commercial, Recife. Bancos enviarão Thesouro relação titulo garantia ministro examinará ordenando delegacia Estado receber caução pagamento aqui.—"Federação".

Após esta resposta, foi resolvida uma reunião, a que compareceu grande numero de commerciantes ficando deliberado ser transmittido o seguinte despacho:

Ao presidente Republica, ministro fazenda e presidente Federação Associações Commerciaes:

"Commercio reunido grande maioria pede venia ponderar remessa relação titulos Thesouro sujeitos approvação ministro fazenda depois remessa delegacia Estado remessa delegacia -AçMPAçRD ceber titulos. Pagamento ahi retardará auxilio considerado urgente virtude bancos paralysados causando prejuizos reinosos industria commercio lavoura inicio safras. Commercio solicita seja agencia Banco Brasil aqui autorizada redescontar notas promissorias existentes carteiras bancos de firmas reconhecido credito com responsabilidade do banco que receber auxilio pedendo tambem acceitar caução titulos com cotação dando valor dez a vinte por cento abaixo ultima cotação. Commercio confia alto criterio vossa excellencia para que assumpto seja resolvido forma não prejudicar praças Estados norte paiz. Intuito tranquilizar interessados. Associação Commercial confia resposta com a urgencia que a situação exige. Respeitosas saudações (assignado). Barão de Casa Forte, presidente."

:: DIARIO SOCIAL ::

Registro Elegante:

A mulher, além de ser formosa, deve possuir graças e encantos. E se nem todas as mulheres podem ser bellas ao menos todas poderão ser gentis e graciosas.

As maneiras aprimoradas, a ternura, a suavidade de olhar, a bondade e o carinho transformam quasi sempre, as mulheres que não são bellas em verdadeiras maravilhas de graça e de encanto.

Não é a belleza o principal dote de uma mulher. Por certo, ser bella é uma grande cousa. Mas quantas mulheres formosas são desagradaveis pela sua aspereza e pela sua vaidade!...

O essencial, nas mulheres, feias ou formosas, é possuir a bondade — este raro e precioso dom irresistivel.

Anniversarios:

Fazem annos hoje:

A gentil senhorita Iracema Calgan, filha do pintor sr. Hugo Calgan;

—a exma. sra. d. Feliciana Agostinho Pereira de Hollanda;

—a senhorita Maria Swenson, filha do engenheiro W. Swenson;

—o sr. Hermenegildo da Silva Coutinho;

—a pequena Aurelina, filha do 2º tenente Andrelino Cruz;

—a pequena Alice, filha do sr. Benjamin Simpson;

—o pequeno Dilio, filho do sr. Heliodoro Coragem;

—o pequeno Antonio, filho do sr. Manoel da Silva Ramos Maia;

—o petiz Arthur, filho do major Alberto Lemos;

—o sr. Oscar Riedel, agente da "Companhia Cinematographica Brazileira";

—o academico José Chaves de Oliveira;

—o sr. Antonio Francisco de Araujo;

—o sr. Hermenegildo da Silva Loyo Junior;

—a senhorita Maria Esmeraldina do Sacramento;

—a exma. sra. d. Joaquina Victoria Simões Coutinho;

—o estimavel sr. Manoel Martins, revisor do "Pernambuco";

—o sr. Antonio Florentino de Oliveira, professor publico do Brejo da Madre de Deus;

—a senhorita Elvira Bittencourt;

—

Faz annos hoje o sr. capitão Polycarpo de Andrade, gerente do "O Correio de Olinda".

—

Completa annos hoje o sr. coronel Joaquim Spencer Netto, funccionario aposentado dos Correios neste Estado.

—

Fez annos hontem o sr. José Calazans do Rego Barros, auxiliar da Bibliotheca Publica do Estado.

—

Passa hoje a data natalicia do commerciante nesta praça, sr. Agostinho Freitas do Carmo.

Nascimentos:

Romulo e Romildo são os nomes de duas encantadoras creanças que vieram augmentar a prole e encher de alegrias o lar do sr. Arthur Barreto, proprietario da Photographia Victoria e artista de reputação.

Nossos parabens aos genitores de Romulo e Romildo aos quaes desejamos venturas.

Five-o-clock

O máo tempo de hontem não permittiu a realisação do annunciado "five-o'clock, promovido pelas Damas de Beneficencia".

A commissão da festa transferiu-a para dia que será opportunamente publicado.

Viajantes:

Seguiu hoje para o interior do Estado, em propaganda da "Paz e Labor", o capitão Laurentino P. de Carvalho.

—

Seguiu hontem para Arcias, na Parahyba, pelo trem da "Great Western", o coronel Francisco Bezerra, abastado negociante naquella cidade.

—

Para Maceió segue hoje, no trem interestadual, o dr. Virginio Vaz, promotor de Maragogy.

—

De São Paulo chegará amanhã, a bordo do paquete "Hapuhy", o joven Newton Soriano de Oliveira, filho do desembargador Abdias de Oliveira.

—

Chegou hontem do municipio de Panellas, onde exerce o cargo de delegado de policia, o tenente Bernardino Maia, do 3.º batalhão.

Hospedes:

No Hotel Moderno encontram-se hospedados os seguintes cavalheiros:

Dr. Mario Gomes, dr. A. Brunelli, dr. Horatio P. Belt, Carlos Maia, João Telles Lobo, Alvaro Malheiro Dias, A. C. Bernard, Calixto Saldanha, W. C. Osgood, Z. M. Bishop, Jorge Figueiredo, Herr. M. Sanders, Henrique Moreira, Sebastião Leite.

Visitas:

Em visita ao sr. coronel Silvino Lobo, novo prefeito desta capital, esteve hontem na Prefeitura, acompanhado de seu secretario particular diacono Jacintho Castello Branco, sua exc. rvma. o sr. d. Luiz de Britto, arcebispo de Olinda.

Fallecimentos:

Victimada por antigos padecimentos, falleceu hontem na visinha cidade de Olinda, a exma. sra. d. Anna do Livramento Rigueira Costa, filha do saudoso desembargador José Nicoláu Rigueira Costa.

Solteira, contava a finada 60 annos de edade. Era irmã dos srs. professor Gaspar Rigueira Costa, e major Antonio Marcellino Rigueira Costa.

—

Falleceu hontem em Beberibe, na residencia do seu irmão, José dos Santos Macedo, o sr. Manoel dos Santos Macedo, contando 34 annos de edade.

O extincto, que era casado, deixa do seu consorcio um filho menor.

AGENTES

A America Meridional, precisa de agentes ctivos e idoneos, dando-lhes vantajosas commissões e ordenados.

Rua Duque de Caxias n.º 60 1.º andar.

PELO PARNASO

CONFIDENCIAL

(Rodovalho Neves)

Não avalias, flor, não avalias,
O desconforto, immenso, extraordinario,
Que me acompanha, num destino vario,
Por entre noites e por entre dias.

Os teus encantos, Santa, e as agonias
Dos meus sonhos iriaes de visionario,
Lembram esse viver tão solitario
Por essas tardes morbidas e frias.

No ermo, em tudo, na febre de um assalto,
Surges por entre as trevas do desgosto
De pesadelos entre pesadelos...

E accórdo, e escuto, e sinto em sobresalto,
As tuas mãos macias pelo rosto
E os teus cabellos sobre os meus cabellos!

O matuto perdeu 50$000

Pela policia do districto de Santo Antonio, foram presos como gatunos os individuos José dos Santos e Cicero Ramos; esse ultimo confessou que em dias da semana passada, furtou de um matuto a quantia de 50$000.

PEQUENOS ECHOS DA FRANÇA

A proposito da guerra actual reapparece na França o heroico patriotismo de seu povo, sempre provado atravez da historia em factos de tocante emoção, obrigando-nos o sentimento ao calefrio das fortes sensações.

Entre alguns de que temos noticia, um se revela tão singelo, tão emocionante, que não resistimos ao desejo de dar-lhe publicidade, em que pese á intimidade onde o recolhemos e com que se prova a sua realidade.

Trata-se de uma mimosa missiva endereçada por uma mocinha de 18 annos apenas, já casada, ha um anno, a amiga intima de uma senhora da mesma nacionalidade, ora residindo nesta cidade.

Como já é mãe ha um mez, falla ella, em linguagem dolorosa mas repassada de tocante e apaixonado patriotismo, do seu Paulo, do seu filho e... da victoria do seu paiz.

Mas, nada dirá melhor desse sentimento que a transcripção destes levissimos trechos:

"Nous sommes toujours tres heureux puisque nous nous aimons chaque jour davantage, nous le serions complètement en ce moment, si ces vilains bruits de guerre se calmaient.

Je suis vraiment désolée á l'idée que mon cher mari me quitterait brusquement et que, peut-être, nous ne nous reverrions jamais et je pense á mon petit enfant sans papa!! sans l'avoir jamais connu.

Si les choses ne s'arrangeaent pas, en française je me resignerai au départ de mon cher mari et mon devoir de petite mere me dicterait d'être forte et courageuse pour mon petit.

J'aurai aussi prés de moi ma maman et mon pere et tous nous penserions que notre Paul nous reviendrait en même temps que la victoire de notre pays."

NEUTRALIDADE

... A guerra tambem géra galiatices...

E dessas galiatices a mais galiata registrada até agora é o apparecimento dos "neutros" na actual convulsão do Velho Mundo.

Neutro, ensinam os mais rudimentares diccionarios, diz-se do que nunca questão não toma partido por este ou aquelle dos contendores, e, assim vinhamos traduzindo o sentido da conhecida expressão, de cançado curso no vernaculo.

Os paladinos da neutralidade de agora, parem, são de outra especie.

O individuo um dia, exacerbado pelo clamor geral feito em torno de um paiz cuja febre de conquista e armamento levou á luta um continente, bate não á penna e escreve um longo artigo apotheosando esse povo, relembrando de pompasidades, chamando de civilisação, elevando a semi-deus e depois grita aos leitores: sêde neutros.

Isto é — traduzamos — "si não fordes pelas minhas opiniões, deveis manter neutralidade completa."

E' o absolutismo do pensamento.

Sois pela Inglaterra? Tendes enthusiasmo pelos slavos? Amaes delirantemente a França? Vibraes pelos nippons? Feio crime. Attentado ao decreto do governo brazileiro. Insulto aos extrangeiros das nações adversas domiciliados em nossa patria.

Preferis, porem, a Allemanha? Endeosaes a Austria? Isto sim. E' o culto á intelligencia, á bravura, á civilisação. Nenhum resentimento pode haver contra vós, germano, da parte dos subditos das demais nacionalidades.

Sêde pelos teutos ou não sêde por ninguem. Neutralidade é isto.

Eis a galada theoria que a guerra nos trouxe.

Já não será, após a conflagração, somente a geographia reformada. Os diccionarios tambem serão revistos.

Aproveitae o conselho, leitor, si vos convier.

Allemão podeis ser a vontade; pela "entente", não.

"Malgré tout" nós persistimos em ser, altisonantes, ardorosos, vibrantes, pela civilisação da França.

MARIO SETTE

Um gatuno penetrou hoje na Chapelaria Caldas, á rua Nova, roubando dalli um chapéu preto de feltro.

Aos gritos de "péga o ladrão", acudiu grande numero de populares e policiaes, que não puderam prender o desavergonhado.

A's vezes

"A mendicancia"

A grande somma dos vencidos na vida, seja por estarem tarados de enfermidade que os inhabilite á lucta, seja victimados pela atroz malchance que lhes inutiliza os vãos e repetidos esforços, esse rebutalho de todas as civilisações é um dos casos sociaes de mais difficil, efficaz e satisfactoria solução.

A reclusão desta cohorte de miseraveis em asylos publicos é bem uma das boas maneiras de solver a questão.

Mas poderá o estado recolhel-os todos?

Facil é sorregar do convivio diario nas ruas, aquelles mendigos que existem sós, não têm uma familia que mantenha; em verdade já se me disse que estes infelizes não têm direito de possuir familia.

Sim, quando o individuo já reduzido á miseria procura encargos a que não pode dar cumprimento, então se lhe deve negar este direito, quando, porem, a decadencia é um facto ulterior que deixa a creatura sem subsistencia para si e uma prole cara?

Quando é um accidente, uma morte, uma destas rajadas destruidoras que tudo aniquillam, mudando repentinamente a condicção social de toda uma familia?

Tem a sociedade o direito de separar toda esta gente espalhando-a pelos asylos de beneficencia?

Quer me parecer que não.

Depois em toda a parte do mundo esses asylos são insufficientes; não tem logares para os que lhes vão bater á porta.

Isto na miseria real, verdadeira; junte-se agora a malta de exploradores, de desorganisados que não trepidam em fingir de invalidos, de enfermos para extorquir dos transeuntes a esmola que poderia alliviar muitas dores e penas reaes, verdadeiramente soffridas.

Como pois extinguir esta praga torpe e prejudicial?

Parece que a Municipalidade de Buenos-Ayres em accordo com a chefatura de Policia encontrou o meio de minorar o risco em que estamos de, offerecendo obolo ao mendigo no caminho, dal-o a um patife que se vale da acção da caridade publica, para viver no ocio.

Como aos moços de frete, vendedores ambulantes, a Municipalidade, depois de um inquerito cuidadoso a respeito do candidato mendigo, si lhe reconhecer inaptidão para o trabalho, por uma molestia qualquer, pela grande idade, si o achar falto de meios, dá-lhe uma placa numerada de identidade, a exhibição da qual permitte ao verdadeiro miseravel rogar ao publico a sua subsistencia.

O systema parece effectivo e seguro.

Porque nós por um sentimento de solidariedade humana, estamos prestes a dar ao desvalido uma esmola sempre prompta. Não queremos é ser ludibriados em a nossa bôa intenção.

Todos concorrerão facilmente para o pobre que, sabem, é realmente um necessitado; é sempre o temor de encorajar um vagabundo ocioso que nos detem o gesto de fazer a pequena dadiva.

Como explicar este accorrer prompto de quotas vindas de toda a parte do globo, quando a noticia de uma grande catastrophe, nos diz que centenas e centenas de miseraveis acabam de vir se incorporar á formidavel phalange dos pedintes?

Não é tão só, porque sabemos que vamos soccorrer desgraças que existem?

J. do Rego Junior.

Del Mare, cantora lyrica que brevemente em duetto com o tenor Alessandro Beneck, dará um concerto em beneficio das victimas do Blücher.

Cinemas & Theatros

No frequentadissimo e aprazivel "Polytheama" o dr. Alexandre Gonzalez Lombin proporcionará aos que lá forem uma noitada deliciosa.

O homem menor do mundo, que tem trinta annos, pesa trinta libras e tem de altura trinta pollegadas, fará completa exhibição de seus varios generos.

O dr. Alexandre é transformista, excentrico, musico e bailarino.

Ha de ser um espectaculo interessantissimo, ainda mais augmentado com a fita policial "Rocambole", em 5 partes.

Na 1.a Delegacia

O delegado do 1º districto continuou hoje as diligencias policiaes sobre o furto de que foi victima ha dias o sr. Eduardo Valois.

Foram ouvidas varias pessoas.

—

A' repartição central da policia foram enviadas hoje varias armas pelo delegado do 1º districto que as apprehendeu em poder de diversos desordeiros.

—

Os preços são resumidissimos.

Certamente o "Polytheama" terá uma bôa enchente para recuperar os esforços de seu incansavel director.

Folhetim do "Diario de Pernambuco"

CIVILISAÇÃO

Eça de Queiroz

(Conclusão)

V

Cedo, de madrugada, sem rumor, para não despertar Jacintho que dormia placidamente no seu leito de granito — parti para Guiães. E durante tres quietas semanas naquella villa onde se conservam os habitos e as idéas do tempo de El-Rei d. Diniz, não soube do meu desconsolado amigo, que de certo fugira dos seus tectos esburacados e remergulhara na civilisação. Depois, por uma abrasada manhã de agosto, descendo de Guiães, de novo trilhei a avenida faias, e entrei o portão solarengo de Torges, entre o furioso latir dos rafeiros. A mulher do Zé Braz appareceu alvoroçada á porta da tulha. E a sua nova foi logo que o senhor d. Jacintho (em Torges o meu amigo tinha d.) andava lá em baixo com o Souza nos campos de Freixomil.

— Então, ainda cá está o sr. d. Jacintho?!

"Sua insellencia" ainda estava em Torges — e "sua insellencia" ficava para a vindima!...

Justamente eu reparava que as janellas do solar tinham vidraças novas; e a um canto do páteo pousavam baldes de cal; uma escada de pedreiro ficára arrimada contra a varanda; e num caixote aberto, ainda cheio de palha de empacotar, dormiam dois gatos.

— E o grillo appareceu?

— O sr. grillo está no pomar á sombra.

— Bem! e as malas?

— O sr. d. Jacintho já tem o seu saquinho de couro...

Louvado Deus! O meu Jacintho estava, emfim, provido de civilisação! Subi contente. Na sala nobre onde o soalho fôra composto e esfregado, encontrei uma mesa recoberta de oleado, prateleiras de pinho com louça branca de Barcellos e cadeiras de palhinhas, orlando as paredes muito caiadas que davam uma frescura de capella nova. Ao lado, noutra sala, tambem de faiscante alvura, havia o conforto inesperado de tres cadeiras de verga da Madeira, com braços largos e almofadas de chita: sobre a mesa de pinho, o papel almasso, o candieiro de azeite, as pennas de pato espetadas num tinteiro de frade, pareciam preparadas para um estudo calmo e ditoso de humanidades: e na parede, suspensa de dois pregos, uma estantesinha continha quatro ou cinco livros, folheados e usados, o "D. Quixote" um "Virgilio", uma "Historia de Roma", as chronicas de "Froissart". Adiante era certamente o quarto de d. Jacintho, um quarto claro e casto de estudante, com um catre de ferro, um lavatorio de ferro, a roupa cerzida de cabides toscos. Tudo resplandecia de asseio e ordem. As janellas cerradas defendiam do sol de agosto, escaldava fóra os peitoris de pedra. Do soalho, borrifado d'agua, subia uma frescura consoladora. Num velho vaso azul um molho de cravos alegrava e perfumava. Não havia um rumor.

Torges dormia no esplendor da sésta. E envolvido naquelle repouso de convento remoto, terminei por me estender numa cadeira de verga junto á mesa, abri languidamente o Virgilio murmurando:

Fortunate Jacinthe! in inter arva tua
Et fontes sacros frigus captabis opacum.

Já mesmo irreverentemente adormecera sobre o divino bucolista, quando me despertou um brado amigo. Era o nosso Jacinthio. E immediatamente o comparei a uma planta, meio murcha e estiolada no escuro, que fôra profusamente regada e revivera em pleno sol. Não corcovava. Sobre a sua pallidez de superciviliado, o ar da serra ou a reconciliação com a vida tinham espalhado um tom trigueiro e forte que o virilisava soberamente. Dos olhos, que na cidade eu lhe conhecera sempre crepusculares, saltava agora um brilho de meio dia, decidido e largo, que mergulhava francamente na belleza das cousas. Já não passava as mãos murchas sobre a face — batia com ellas rijamente na côxa... Que se deu?! Era uma reinearnação. E tudo o que me contou, pisando alegremente com os sapatos brancos o soalho, foi que se sentira, ao fim de tres dias em Torges, como desannuviado, mandára comprar um colchão macio, remira cinco livros nunca lidos, e alli estava...

— Para todo o verão?

— Para todo o sempre! E agora, homem das cidades, vem almoçar umas trutas que eu pesquei, e comprehende emfim o que é o ceu.

As trutas eram, com effeito, celestes. E appareceu tambem uma salada fria de couve-flôr e vagens, e um vinho branco de Azzães... Mas quem conligonnient vos cantara, comeres e beberes d'aquellas serras?

De tarde, finda a calma, passeamos pelos caminhos, colleando a vasta quinta, que vae de valles a montes. Jacinthio parava a contemplar com carinho os milhos alios. Com a mão espalmada e forte batia no tronco dos castanheiros, como nas costas de amigos recuperados. Todo o fio de agua, todo o tufo de herva, todo o pé de vinha o occupava como vidas filiaes por que fosse responsavel. Conhecia certos meiros que cantavam em certos choupos. Exclamava enternecido:

— Que encanto, a flôr do trevo!

A' noite, depois de um cabrito assado no forno, a que mestre Horacio teria dedicado uma Ode (talvez mesmo um Carme Heroico) conversámos sobre o Destino e a Vida. Em outro, com discreta malicia, Schopenhauer e o "Ecclesiastes"... Mas Jacinthio ergueu os hombros, com seguro desdem. A sua confiança n'esses dois sombrios explicadores da vida desapparecera, e irremediavelmente, sem poder mais voltar, como uma nova que o sol espalha. Tremendo tolice! affirmar que a vida se compõe, meramente, d'uma longa illusão — é crear um apparatoso systema sobre um ponto especial e estreito da vida, deixando fóra do systema toda a vida restante, como uma contradicção permanente e soberba. Era como se elle, Jacinthio, apontando para uma ortiga crescida n'aquelle páteo, dissesse, triumphalmente: — "Aqui está uma ortiga! Toda a quinta de Torges, portanto, é uma massa d'ortigas." — Mas bastaria que o hospede erguesse os olhos, para vêr as searas, os pomares e os vinhedos!

De resto, d'esses dois illustres pessimistas, um o allemão, que conhecia elle da vida — fosse vida de que fizera, com doutoral maestrade, uma theoria definitiva e dolente? Tudo o que póde conhecer quem, como este genial farrapo, viveu cincoenta annos n'uma soturna hospedaria de provincia, lendo apenas os oculos dos livros para conversar, á mesa redonda, com os alferes da guarnição! E o outro, o israelita, o homem dos "Cantares", o muito pedantesco rei de Jerusalem, só desejava que a vida é uma illusão aos setenta e cinco annos, quando o poder lhe escapa das mãos tremulas, e o seu serralho de trezentas concubinas se torna ridiculamente superfluo á sua carcassa frigida. Um dogmatisa funebremente sobre o que não sabe — e o outro sobre o que não póde. Mas que se dê a esse bom Schopenhauer uma vida tão completa e cheia como a de Cesar, e onde estará o seu schopenhauerismo? que se restitua a esse sultão, besuntado de litteratura, que tanto edificou e professou em Jerusalem, a sua virilidade — e onde estará o "Ecclesiastes"? De resto, que importa bendizer ou maldizer da vida? Afortunada ou dolorosa, fecunda ou vã, ella tem de ser vida. Loucos aquelles que, para a atravessar, se embrulham desde logo em pesados véos de tristeza e desillusão, de sorte que na sua estrada tudo lhe seja negrume, não só as leguas realmente escuras, mas mesmo aquellas em que scintilla um sol amavel. Na terra tudo vive — e só o homem sente a dôr e a desillusão da vida. E tanto mais as sente, quanto mais alarga e accumula a obra d'essa intelligencia que o torna homem, e que o separa da restante natureza, impensante e inerte. E' no maximo de civilisação que elle experimenta o maximo tedio. A sapiencia, portanto, está em recuar até esse honesto minimo de civilisação, que consiste em ter um tecto de colmo, uma leira de terra e o grão para n'ella semear. Em resumo, para achar a felicidade, é necessario regressar ao Paraiso — e ficar lá, quieto, na sua folha de vinha, inteiramente desguarnecido de civilisação, contemplando o anho aos saltos entre o tomilho, e sem procurar, nem com o desejo, a arvore funesta da Sciencia! "Dixi!"

Eu escutava, assombrado, este Jacintho novissimo. Era verdadeiramente uma resurreição no magnifico estylo de Lazaro. Ao "surge et ambula" que lhe tinham sussurrado as aguas e os bosques de Torges, elle erguia-se do fundo da cova do Pessimismo, desembaraçava-se das suas casacas de Poole, "et ambulabat", e começava a ser ditoso. Quando recolhi ao meu quarto, áquellas horas honestas que convém ao campo e ao Optimismo, lemei entre as minhas a mão já firme do meu amigo, e pensando que elle emfim alcançára a verdadeira liberdade, gritei-lhe os meus parabens á maneira do moralista de Tibur:

Vive et regna, fortunate Jacinthe!

D'ahi a pouco, atravez da porta aberta que nos separava, senti uma risada fresca, moça, genuina e consolada. Era Jacintho que lia o "D. Quixote". Oh bemaventurado Jacintho! Conservava o agudo poder de criticar, e recuperára o dom divino de rir!

Quatro annos vão passados. Jacintho ainda habita Torges. As paredes do seu solar continuam bem caiadas, mas nuas.

De inverno enverga um gabão de briche e accende um brasseiro. Para chamar o Grillo ou a moça, bate as mãos, como fazia Catão.

Com os seus deliciosos vagares, já leu a "Illiada". Não faz a barba. Nos caminhos silvestres, para e falla com as crianças. Todos os casaes da serra o bendizem. Ouço que vae casar com uma forte, sã, e bella rapariga de Guiães. Decerto crescerá alli uma tribu, que será grata ao Senhor!

Como elle, recentemente, me mandou pedir livros da sua livraria (uma "Vida de Buddha," uma "Historia da Grecia" e as obras de S. Francisco de Salles) fui, depois d'estes quatro annos, ao "Jasmineiro" deserto. Cada passo meu sobre os fofos tapetes de Karamania soa triste como n'um chão de mortos. Todos os brocados estavam engelhados, esgaçados. Pelas paredes pendiam, como olhos fóra d'orbitas, os botões electricos das campainhas e das luzes: — e havia vagos fios de arame, soltos, enroscados, onde a aranha rezalada e reinando tecera teias espessas. Na livraria, todo o vasto saber dos seculos jazia n'uma immensa mudez, debaixo d'uma immensa poeira. Sobre as lombadas dos systemas philosophicos alvejava o bolor: vorazmente a traça devastára as Historias Universaes: errava alli um cheiro molle de litteratura apodrecida: — e eu abalei, com o lenço no nariz, certo de que n'aquelles vinte mil volumes não restava uma verdade viva! Quiz lavar as mãos, maculadas pelo contacto com estes detritos de conhecimentos humanos. Mas os maravilhosos apparelhos do lavatorio, da sala de banho, enferrujados, perros, desolidados, não largaram uma gotta d'agua; e, como chovia n'essa tarde d'abril, tive de sahir á varanda, pedir ao ceu que me lavasse.

Ao descer, penetrei no gabinete de trabalho de Jacintho e tropecei n'um montão negro de ferragens, rodas, lanternas, campainhas, parafusos... Entreabri a janella, e reconheci o telephone, o theatrophone, o phonographo, outros apparelhos, lombados das suas peanhas, sordidos, desfeitos, sob a poeira dos annos. Empurrei com o pé este lixo do engenho humano. A machina d'escrever, escancarada, com os buracos negros marcando as letras desarraigadas, era como uma bocca alvar e desdentada. O telephone parecia esborrachado, enroscado nas suas teipas de arame. Na trompa do phonographo, torta, esbeiçada, para sempre muda, fervilhavam carochas. E alli jaziam, tão lamentaveis e grotescas, aquellas geniaes invenções, que eu sahi rindo, como d'uma enorme faceeia, d'aquelle super-civilisado palacio.

A chuva de abril seccára: os telhados remotos da cidade negrejavam sobre um poente de carmesim e oiro. E, atravez das ruas mais frescas, eu ia pensando que este nosso magnifico seculo XIX se assemelharia, um dia, áquelle "Jasmineiro" abandonado, e que outros homens com uma certeza mais pura do que é a Vida e a Felicidade, dariam, como eu, com o pé no lixo da super-civilisação, e, como eu, ririam alegremente da grande illusão que findára, inutil e coberta de ferrugem.

A'quella hora, decerto, Jacintho, na varanda, em Torges, sem phonographo e sem telephone, reentrado na simplicidade, via, sob a paz lenta da tarde, ao fremeluzir da primeira estrella, a boiada recolher entre o canto dos boieiros.

FIM

Dr. Leopoldo d'Araujo Especialista em partos, molestias de senhoras e creanças, garganta, nariz e ouvidos.—**Consultorio, Rua do Cabugá, 14—1º andar, de 11 ás 13 horas**—Pagamento adiantado.

Residencia, rua do Hospicio 50 B.—Chamados por escripto a qualquer hora.—Campa electrica para chamados á noite.

ILEGÍVEL

Loterias "Federal" e "São Paulo"

Garantidas pelos Governos da "União" e do Estado de "São Paulo", —— Extracção ás 2as., 4as., 5as. e Sabbados —— Planos de 20 contos, 50 contos, 100 contos e 200 contos, compostos de "só" vinte mil bilhetes cada um —— Pelo Natal 1000 contos! CAPITAL FEDERAL — Sabbado 100:000$000 SÃO PAULO — 100:000$ em 13 de Agosto.

Distribuem 60 0|0 em premios ! !

Este anno Pernambuco já vendeu 218 contos de sortes ! ! !

Unico meio rapido de fazer fortuna licita ! ! ! ! —— Preciza-se de Agentes para o interior do Estado, aos quaes serão vendidos os bilhetes sem agio accrescidos de commissão vantajosa, a dinheiro ou com garantia de pessoas idoneas.

Agencia Geral á rua 1.º de Março N.º 12 — **End. Tel. — Loteria — Caixa no Correio n.º 78 — Telephone n.º 667.**

AGENTE: *Joaquim Pereira da Silva.*

SOLICITADAS

Club Internacional do Recife

ASSEMBLEA GERAL ORDINARIA

De ordem do snr. presidente e de accordo com o artigo 36 dos estatutos convido aos snrs. socios a comparecerem á assembléa geral ordinaria, que terá logar no domingo, 29 do corrente, á 1 hora da tarde, afim de tomarem conhecimento das contas apresentadas pela directoria e parecer da commissão fiscal e bem assim elegerem a nova directoria para o anno social de 1914 a 1915.

No salão de leitura acham-se á disposição dos snrs. socios os livros, Caixa, Diario e Registro de acções.

Secretaria do Club Internacional do Recife, 27 de Agosto de 1914.

R. Silveira, 1.º secretario.

Syndicato Agricola de Palmares

Em virtude de não ter se effectuado a sessão convocada pela directoria do "Syndicato Agricola de Palmares" no dia 23 do corrente, para o fim de eleger a nova directoria e tratar da organisação da caixa rural, a directoria do mesmo syndicato convoca para dominho proximo vindouro, 30 do corrente, uma outra sessão em que se tratará d'aquelles mesmos assumptos com o numero de socios que comparecer, de accordo com a 2.ª parte do parag. 1.º, do art. 25 dos estatutos.

Ao Commercio e ao Publico

A Internacional, revista brazileira de propaganda commercial, indicadora, circulará no proximo mez de Setembro sob a direcção dos doutores José Lima e Lopes Silveira.

Mr. S. E. Gamell F. Ph. M. E. I. S. professor de inglez, communica aos seus discipulos e amigos que, de volta da Inglaterra, reabriu seu escriptorio, á rua Larga do Rosario n.º 8, 1.º andar.

BROMIL Cura Tosse Bronchite Asthma Coqueluche e Rouquidão

Editaes e Avisos

AVISO

Dr. Pereira Monteiro, de volta de sua viagem ao interior do Estado, continua a residir na cidade da Escada onde põe os seus serviços á disposição dos seus amigos e clientes.

Escada, 17 de Agosto de 1914.

AVISO

Arcelina Campello e Maria do C. C. Campello avisão ás distinctas familias que abrirão, á travessa de S. João n.º 15 (Arrayal), um atelier, no qual ensinarão e executarão todo e qualquer trabalho de agulha, flores de papel, panno e velludo; bordados a lã, seda e ouro; desenhos a crayon e aquarella; pintura a oleo em setim, papel, porcelana e madeira; bem como ornatos em porcelana, a papel pedre, gesso e a fogo.

Preços modicos. A tratar no Collegio Eucharistico, rua Deão Farias numero com d. Maria Luiza Chacon e Arcelina Pontual, ou na mesma travessa de S. João.

G. W. B. R.

Aviso

Ramal de Campina Grande

Achando-se completamente desimpedida a linha no ramal de Campina Grande fica restabelecido o trafego em geral no alludido ramal.

Recife, 25 de Agosto de 1914.

H. O. Jungstedt.
Superintendente.

Aviso

AO COMMERCIO E AO PUBLICO

O agente Peregrino, communica que mudou seu escriptorio para a rua 15 de Novembro n°. 2.

Gallinhas de raça

Desappareceram na noite de 25 para 26 do corrente, 2 gallos e 12 gallinhas tranzai amarellas (conchinchina) do Caldereiro 33. Quem der informações seguras será bem gratificado, no Caldereiro ou Rua do Imperador 38.

Industrias e Profissões

Dr. Otto Pires Cirne

Medico Parteiro e Gynecologista

Residencia: Rua Conde da Boa-Vista n. 26
Consultorio: Rua do Cabugá n. 14 1º andar
Telephone n.º 700
Consultas das 2 ás 4 horas da tarde

Clinica Medica e Partos
DR. SELVA JUNIOR

Medico do hospital Pedro II e professor da Escola de Parteiras de Pernambuco.

Especialidades: partos e doenças internas de adultos e creanças.

Consultas, de 2 ás 4, á rua das Cruzes, 21, 1.º andar.

Residencia, — Rua Augusta, n.º 224.

Banheiras esmaltadas e de zinco de todos os modelos. Encontram-se na — CASA LAVOURA — Rua da Imperatriz n. 1.

CLINICA MEDICA do DR. RAUL AZEDO

Residencia: Rua da Princeza Izabel, n. 8.

Consultorio: Casa Balnearia, Praça Joaquim Nabuco (antiga da Concordia, 3) das 10 ás 12 horas.

Dr. Thomé Dias
MEDICO

Parteiro e operador — medico do Hospital Pedro II, especialista em molestias de senhoras e creanças o dr. Thomé Dias — encarrega-se do tratamento da syphilis pelas injecções 606 e 914.

Consultorio — Rua Nova N°. 19 1.º andar, das 2 ás 4.

Residencia — Imperial N.º 44.

Chamados por escripto a qualquer hora.

CLINICA DE OLHOS, NARIZ, GARGANTA E OUVIDOS

SEGUNDO AVISO

Dr. Soares de Aveiar, communica aos seus clientes e amigos que, *do dia 1.º de Agosto em deante dará consultas e acceitará chamados todos os dias uteis.*

Consultas das 12 ás 17 horas todos os dias.

Consultorio: Rua Nova n. 10 — 1.º andar.

Residencia: Rua Barão de S. Borja (antiga do Sebo) n.º 58.

TELEPHONE 899

Molestias de senhoras
E PARTOS
CLINICA DO DR. BANDEIRA FILHO

Parteiro da maternidade, professor de partos do hospital Pedro II e gynecologista do Dispensario Lino Braga.

Consultorio: — Rua do Barão da Vitoria n.º 7, consultas das 2 ás 4 horas da tarde. — **Telefone n.º 1118.**

Residencia: — Intendencia n.º 9. **Telefone n.º 890.**

Clinica Medico-Dentaria
DO
DR. DANIEL RAMOS

Dispondo d'um hygienico, confortavel e bem apparelhado gabinete electrico, avisa aos seus amigos e clientes que continua a dar consultas das 9 da manhã ás 5 da tarde.

Outrosim devido á importação directa que actualmente mantem dos melhores fabricantes americanos, trabalha por preços modicos. Especialidades: bocca e seus annexos garganta etc.

Extráe absolutamente sem dor, obtura a ouro, porcelana, Bridge Work, chapa de vulcanite.

Consultas Rua Nova 52. Residencia Soledade 30.

Acceita chamados á noite.

Dr. Abelardo Baltar

Ex-interno da Policlinica Geral do Rio de Janeiro
(Serviço do Professor Dr. Oscar de Souza
Especialidades:
Syphilis, vias urinarias, molestia do coração, dos pulmões e de creanças
Consultorio — **Rua Barão da Victoria, 69** 1.º andar
De 12 ás 15 1|2 horas

Dr. Alvaro Ramos Leal

MEDICO OPERADOR E PARTEIRO
Ex-auxiliar externo da clinica obstetrica do Professor FERNANDO MAGALHAES da Faculdade de Medecina do Rio de Janeiro
Especialista em partos e molestias de senhoras
CONSULTORIO: RUA LARGA DO ROSARIO N. 32.
RESIDENCIA: TRAVESSA DO PRINCIPE N. 35.

Chamados a qualquer hora gratis aos pobres

DR. ANTONIO AREIAS
MEDICO

Consultorio: — Praça da Independencia, N.º 16. — 1.º Andar, de 12 ás duas horas da tarde.

Residencia: — Rua do Pires, n.º 3.

Chamados por escripto a qualquer hora.

Consultas gratis aos pobres
PHARMACIA RIBEIRO
A Praça Maciel Pinheiro n. 22 de 10 e meia ás 11 e meia da manhã.
TELEPHONE N.º 331

PARTEIRA
Mme. Torreão Interannense

Assistente diplomada pelo hospital Pedro II, com bastante pratica adquirida nos hospitaes do Recife e Rio de Janeiro, d'onde acaba de chegar, acceita chamadas para partos e encarrega-se de tratamentos ginecologicos.

Residencia: Rua de S. Ritta Velha n.º 40, 2.º andar.

Dr. Aristides Barbosa
MEDICO-PARTEIRO
Consultorio-Rua Duque de Caxias N. 61, 1 anda Consultas—de 1 1|2 ás 3 1|2
Residencia—Rua das Crioulas N. 6
TELEPHONE N. 1041
Chamados por escripto a qualquer hora Gratis aos pobres

Clinica Medico Cirurgica
do
Dr. Odilon Gaspar
do Hospital D. Pedro II

Ex-interno de clinica cirurgica da Santa Casa de Misericordia do Rio de Janeiro e ex-interno auxiliar do Professor Austregesilo, na clinica medica de mulheres.

ESPECIALIDADES: DOENÇAS DE SENHORAS, CREANÇAS, SYPHILIS E MOLESTIAS DA PELLE

CONSULTAS: De 12 a 1 ½ hora da tarde, todos os dias na residencia; de 2 ás 4 1|2 da tarde, no consultorio á rua Larga do Rosario — 40.

Residencia: Rua do Pires n. 65

Chamados por escripto, a qualquer hora

DR. VICENTE MATTOS

Clinica medica e molestias mentaes e nervosas.

Residencia — Rua das Nymphas, 21. Chamados por escripto a qualquer hora.

D.r João Costa Medico-Operador-Parteiro. Chefe das clinicas gynecologica e de partos do Instituto de Protecção e Assistencia á Infancia. **Especialista em partos, doenças das senhoras e creanças.** Encarrega-se do **tratamento radical da syphilis** com as injecções de **606 e914**, assim como **trata radicalmente da blenorrhagia** e todas as suas complicações pelo soro anti-blenorrhagico. **Residencia:** rua Larga do Rosario n.º 12, 1.º andar. Telephone n.º 1101. **Chamados a qualquer hora. Consultorio:** rua Duque de Caxias n.º 35, 1.º andar. **Consultas de 2 ás 5 da tarde. Gratis ás pessoas pobres.**

Camisas, collarinhos e punhos, sendo uma das especialidades da casa, tem sempre um sortimento completo — A ROSA DOS ALPES.

AO COMMERCIO DE PERNAMBUCO

Uma firma conhecida de agentes de productos e manufacturas estabelecida em *Vancouver, British Columbia, Canadá*, solicita correspondencia com fabricantes e outros negociantes em Pernambuco, afim de estabelecer agencias de importação e de exportação. Trocar-se-ão as referencias necessarias.

Endereço:— "H. V. Peel, 208, Hastings St. East. Vancouver. B. C."

Systema Americano **Villaça** É o melhor que existe

A VENDA NAS PRINCIPAES CASAS ESPECIALISTAS

PROCURADOR

Francisco Lima Valente, residente na Capital Federal, põe á disposição de quem possa interessar, os seus serviços referentes a procuradorias em geral, inclusive recebimentos de contas, Lettras, ordenados e demais assumptos que se prendem ás Secretarias de Estado, Thesouro Nacional, Prefeitura Municipal etc.

Offerece titulos de idoneidade não só aqui nesta Redação, como na Capital Federal no escriptorio dos advogados Drs. **Jayme e Nilo Carneiro Leão de Vasconcellos, á rua do Rosario N. 78, 1º andar** onde os interessados poderão dispor dos seus serviços profissionaes.

ATTENÇÃO

Quereis conhecer o futuro, saber o presente e desvendar os mysterios da vida? Livrar-vos dos atrazos, quer particulares ou commerciaes. Realizar casamentos difficeis, curar a embriaguez, a impotencia e ainda outras molestias, viver feliz com quem amaes, juntar-vos a quem desejaes, receber conselhos especiaes sobre a vida e os meios de precaver-vos de vossos inimigos, procurae mme. Olga, diplomada pelas academias de New York, Berlim e Paris. Trabalhos garantidos. Consultas das 10 horas da manhã ás 6 da noite, no pateo do Terço n.º 20, 1.º andar.

Pharmacia Central

CASA DE CONFIANÇA

Praça da Independencia n. 19

O publico encontrará neste estabelecimento um completo sortimento de drogas e productos chimicos, preparados nacionaes e estrangeiros.

Além do esmero com que é aviado o receituario que se acha a cargo de pessoal habilitadissimo e de inteira confiança, avia-se qualquer prescripção medica por preço rasoavel.

MANOEL OLIVEIRA & C.ª

Quando se lava os dentes com o Odol a bossa se refrigera como o corpo depois de um banho.

CASA RECORD

Liquidação especial para balanço

Miranda & C. sendo hoje os maiores depositarios de todos os artigos referentes a gramophones, discos etc., resolveram vendel-os nesta epocha de accordo com os preços abaixo em vista dos grandes recebimentos contractados na America:

Gramophones Victor	n. 6	260.000
" "	5	140.000
" "	4	110.000
" "	3	90.000
" "	2	60.000
" "	1	50.000
" "	0	25.000

Ha grande sortimento de discos Victor de actores celebres como Caruso, Melba, etc.

— Discos italianos de variadas impressões.

— Odeon de dupla impressão moderna.

— Accendedores elegantes para cigarros, de diversas qualidades.

— Variado sortimento de cintos para homem.

Unicos depositarios da secção dentaria da

Casa Louis Hermanny & Ca.—Rio de Janeiro

Navalhas, tesouras, canivetes e todos os artigos de cutelaria fina para cirurgia.

Machinas de costura para todos os preços.

Papelaria

Todos os materiaes para escriptorios, collegios e repartições.

Finas caixas com papel e envelopes para uso familiar

Cartões de visita com nitidas impressões.

Os preços dos artigos acima, bem como das vitrolas, cordas e agulhas para gramophones são tão reduzidos que desafiam a competencia de qualquer importador nesta praça.

Visitem a Casa Record

Rua Barão da Victoria n. 20
RECIFE

SEIOS
Desenvolvidos, Rosemattitudes, Aformosados, Fortificados
com as **Pilulas Orientaes**
O unico producto que em dois mezes assegura o desenvolvimento e a firmeza do peito sem causar damno algum á saude. Approvado pelas notabilidades medicas.
J. RATIÉ, Ph.ᵉᵗᵉ, 5, Pass. Verdeau, Paris. Frasco com instrucções em Paris: 6$35. — Pernambuco: DROGARIA CONFIANÇA.

SECÇÃO COMMERCIAL

27 de agosto de 1914

CAMBIO - ASSUCAR - ALGODÃO

Vide VIDA COMMERCIAL

CAIXA ECONOMICA

Entradas de depositos..	6:097$000
Sahidas de depositos...	6:096$000
Saldo para a delegacia	1$000
A pagar de liquidações e por conta.....	1:594$712

RECEBEDORIA DO ESTADO

Receita do mez de agosto de 1914	
Do dia 1 ao dia 26..	156:577$320
Dia 27 — Consumo..	-$-
Exportação	1:299$470
Estatistica	299$250
Diversos impostos..	6:416$780
Agua	1:728$440
Somma	166:321$260
Em igual periodo do anno de 1913	341:524$840
Differença para menos	175:203$580

Pauta semanal das mercadorias de producção e manufactura do Estado sujeitas ao imposto de exportação.

Semana de 24 a 29 de Agosto de 1914.

Aguardente de cachaça Litro	$100
Alcool (Litro)	$200
Algodão em pluma ou rama	$810
Assucar refinado (Kilo) ..	$360
Assucar branco (kilo)	$270
Assucar uzina (kilo)	$230
Assucar crystal (kilo)	$220
Assucar demerara para o estrangeiro (Kilo)	$150
Assucar demerara para o paiz (Kilo)	$200
Assucar someno (kilo)	$210
Assucar mascavado (kilo) ..	$180
Bagas de mamona (kilo) ...	$120
Borracha de mangabeira (Kilo)	1$100
Borracha de maniçoba (Kilo)	1$500
Caroços de algodão (kilo) ..	$060
Cêra de Carnauba (Kilo) ...	2$050
Couros seccos espichados (Kilo)	1$160
Couros seccos salgados (Kilo)	1$210
Couros verdes (Kilo)	$870
Ouro (Gramma).	$650
Prata (Gramma)	$010

Os demais productos acham-se na pauta geral.

3.ª secção da Recebedoria 22 de agosto de 1914.

DIAS EM QUE NÃO SE VENCEM LETTRAS E OBRIGAÇÕES COMMERCIAES 1914

Janeiro	Fevereiro	Março	Abril	Maio	Junho	Julho	Agosto	Setembro	Outubro	Novembro	Dezembro
1	1	1	5	3	7	5	2	6	4	1	6
4	8	8	12	10	14	12	9	7	11	2	13
11	15	15	19	13	21	14	16	13	12	8	20
18	22	22	21	17	28	19	23	20	18	15	27
20	24	29	26	24		26	30	27	25	22	
25				31						29	

Quando o vencimento cahir em algum destes dias, a obrigação vence no dia util immediato.

BEBAM OURO FINO
AGUA MINERAL NATURAL

MERCADO DE S. JOSE'

Preço dos generos vendidos neste estabelecimento.

Carne verde de 1$000 a	$500	kilo
Carneiro de . 1$400 a	1$600	"
Suino a .... 1$200		"
Feijão mulatinho de 1$900 a	2$400	"
Feijão preto a ...	2$000	"
Fava a	1$200	"
Gomma a	1$800	"
Milho a	$600	"
Farinha a	$600	"
Aves	1$000 a 2$400	uma

Nos compartimentos da Prefeitura Municipal os preços são os seguintes:

Xarque (kilo)	1$300
Bacalhau (kilo)	1$100
Arroz (litro)	$500
Feijão (litro)	$500
Farinha (cuia)	$500
Kerozene (garrafa)	$200

EXPORTAÇÃO

Para o interior:

No vapor "Ceará", para o Pará, Joaquim Lopes Barros, 30 saccos com 1.800 kilos de cocos.

A. L. Santos & C., 9 rolos com 1.588 kilos de solla, 2 ditos com 390 kilos de raspas de solla; 1 fardo com 86 kilos de coiros preparados e 1 fardo com 140 kilos de vaquetas.

Durães Cardoso & S., 150 saccos com 9.000 kilos de café.

Carlos F. Xavier de Brito, 29 caixas com 2.013 kilos de doces e 6 caixas e 4 attados com 516 kilos de massa de tomates.

Dubeaux & C., 4 caixas com 288 kilos com doces.

Para o Maranhão, Carlos F. Xavier de Brito, 5 caixas com 210 kilos de massa de tomates.

Para Manáos, Azevedo & C., 1 caixa com 180 kilos de cigarros.

Carlos F. Xavier de Brito, 7 caixas com 438 kilos de doces e 2 attados com 132 kilos de massa de tomates.

Para o Natal, Antonio Didier & Irmão, 25 caixas com 1.692 kilos de doces e 1 dita com 45 kilos d de doces e 1 dita com 45 kilos de massa de tomates.

Para o Ceará, Romeu Medeiros, 1 cavallo.

A. L. Santos & C., 2 rolos com 239 kilos de solla e 1 caixa com 118 kilos de couros preparados.

No vapor "Cubatão", para Amarração, Azevedo & C., 1 caixa com 90 kilos de papel e envoltorios para cigarros e 5 barricas com 290 kilos de fumo desfiado.

Loureiro Barbosa & C., 16 peças com 608 kilos de estopa.

Para Camocim, Pinto Alves & C., 10 saccos com assucar branco, 10 ditos com somenos e 10 ditos mascavado, com 2.250 kilos.

No vapor "Cururupu'", para a Fortaleza, Manoel Almeida & C., 1 barrica com 80 kilos de chocalhos.

Para Camocim, Amorim Fernandes & C., 6 caixas e 2|5 com 340 litros de alcool, 2|10 com 80 litros de vinhos e 55 saccos com assucar usina e 45 ditos crystal com 7.500 kilos.

Para Tutoya, Francisco Pinto & C., 10|5 com 800 litros de cachaça.

Para Amarração, Francisco Pinto & C., 45|5 com 3.600 litros de cachaça, 70 saccos com 4.200 kilos de assucar crystal, 5 saccos com 300 kilos de café e 1 attado com 50 kilos de vellas.

No vapor "Pyrineus", para o Rio de Janeiro, Antonio Moreira & C., 900 aboboras, com 1.350 kilos.

No vapor "Iheus", para Penedo, Gonçalves Pereira & C., 10 caixas com 80 litros de cachaça e 15 ditas com 180 litros de cognac.

Para Aracaju', os mesmos, 60|10 com 2.400 litros de vinhos e 25 caixas com 300 kilos de cognac.

MOVIMENTO DO PORTO

Dia 27 do corrente:

Entradas:

Bahia e escalas, o vapor nacional "Ilhéos", de 330 toneladas, commandante João José de Magalhães, viagem, 6 dias; equipagem, 33; do a Amorim Fernades & C.

Hamburgo e escalas, o vapor allemão "Walburg", de 2362 toneladas, commandante, A. Gerren; equipagem, 26; carga, varios generos; consignado a Herm Stoltz.

Sahidas:

Buenos Aires e escalas, o vapor nacional "Maranhão", commandante, Antonio S. Santos; carga, varios generos.

Pará e escalas, o vapor nacional "Aracaty", commandante, João Reis; carga, varios generos.

PEQUENA CABOTAGEM

Entradas:

Barcaça "Liberdade", procedente de Serinhaem, carga, varios generos; barcaça "Bella Aurora", de Barreiros, assucar; lancha "Sultana", de Itapissuma, alcool; canôa "Graciosa", de Itapissuma, carvão; lancha "Batalha das Flores", de Itapissuma, tóros; lancha "Dona Joanna", de Itamaracá, carvão.

VAPORES ESPERADOS
MEZ DE AGOSTO

27 — "Pirangy", do norte.
28 — "Rio de Janeiro", de Santos e escalas.
29 — "Itapuhy", de Porto Alegre e escalas.
30 — "Bahia", de Manáos e escalas.
31 — "Mucury", do sul.

MEZ DE SETEMBRO

4 — "Brazil", do Rio e escalas.
4 — "Pará", do Rio e escalas.
6 — "Andes", de Buenos Aires e escalas.
7 — "Piauhy", do sul.

VAPORES A SAHIR
MEZ DE AGOSTO

28 — Porto Alegre e escalas, "Piryneus".
28 — Santos e escalas, "Pirangy".
28 — Amarração e escalas "Cururupu'".
29 — New York e escalas, "Rio de Janeiro".
29 — Bahia e escalas, "Ilhéos".
30 — Rio e escalas, "Bahia".
30 — Porto Alegre e escalas, "Itapuhy."

MEZ DE SETEMBRO

4 — Manáos e escalas, "Brazil".
4 — Manáos e escalas, "Pará".
6 — Liverpool e escalas, "Andes".
9 — Camocim e escalas "Piauhy".

ANCORADOURO INTERNO

Palhabote nacional "Elisabeth", lastro.
Barca norugueza "Alcyon", desc. carregando.
Barca noruegueza "Blanca", descarregando.
Barca noruegueza "Glouce", descarregando.
Barca noruégega "Hudson", descarregando cimento.
Barca noruegueza "Oakaland", descarregando carvão.
Barca noruegueza "Sereus", descregando.
Barca noruegueza "Alevon", desc.
Barca noruegueza "Catharina", descarregando.
Galera noruegueza "Avenir", descarregando pedras.
Lugre inglez "Brestaner", descarregando.
Lugre inglez "Nellie M.", descarregando bacalhau.
Vapor inglez "Bellarco", descarregando.
Vapor inglez "Gladiator", descarregando.
Vapor inglez "Norseman", telegrapho.
Vapor inglez "Orator", descarregando.
Vapor inglez "Asiatic-Prince", descarregando.
Vapor inglez "Sculptor", descarregando.
Vapor inglez "Dagny", descarregando.
Vapor inglez "Author", descarregando.
Vapor allemão "Tijuca" arribado.
Vapor allemão "Blucher", arribado.
Vapor allemão "Sierra Nevado", arribado.
Vapor allemão "Halger", descarregando.
Vapor allemão "San Nicolas", arribado.
Vapor allemão "Santos", arribado.
Vapor allemão "Cap Vilano", arribado.
Vapor allemão "Henry Woermann" arribado.
Vapor allemão "Walburg", arribado.
Vapor allemão "Guntram", arribado.
Vapor austriaco "Szell-Kalman", arribado.
Vapor allemão "Corrientes", arribado.
Destroyer nacional "Rio Grande do Norte".
Cruzador nacional "Tiradentes".
Navio escola nacional "Benjamin Constant".
Vapor nacional "Tibagy", descarregando.
Vapor nacional "Commantatuba", carregando.
Vapor nacional "Cubatão", descarregando.
Vapor nacional "Ilhéos", carregando.
Vapor nacional "Gururupu'", descarregando.

NO LAMARÃO

Vapor allemão "Bahia Loura" arribado.
Vapor allemão "Octavia", arribado.
Vapor inglez "Hyades" arribado.

ILEGÍVEL

OS PEQUENOS ANNUNCIOS

de offertas e pedidos de empregos custam no

DIARIO DE PERNAMBUCO 200 rs. por 3 vezes, desde que não excedam de 3 linhas

COLUMNA ALPHABETICA

ARTIGOS PARA DECUPAGEM: vendem BARBOSA VIANNA & C., rua Duque de Caxias n.º 77.

ATELIER MIRANDA — Fabrica a vapor de caixas de papelão — 18, Rua Padre Nobrega, ant. Alecrim — Telep. — 422 — Recife.

"A PERNAMBUCANA" é a unica sociedade que garante o peculio integral de 3:000$000 por nascimento e casamento, com 600 socios apenas.

"A PERNAMBUCANA" acceita agentes activos e honestos, dando-lhes commissões vantajosissimas — Rua Nova n.º 19 — 1.º andar — Telephone n.º 402.

AS officinas graphicas do "Diario" estão apparelhadas para executar com promptidão, avisos, facturas, memorandums e cartões commerciaes etc. — Praça Independencia 2 e 4.

ATTENÇÃO ! !.. O XAROPE BROMOPHENICO, formula do Dr. Thomé Dias, cura radicalmente tosse, bronchites, e influenzas. —Especifico da Coqueluche. As creanças pedem-n'o com satisfação. Deposito Pharmacia S. José. Vendas em todas as Pharmacias.

AS MOÇAS BONITAS — Só devem usar o Talco Bebê, porque amacia e refresca a cutis a ponto de tornal-a avelludada. Depositos, Pharmacia Martins e drogaria Confiança e nas lojas de miudezas. — Preço 1$000.

ALCOOLATO DE CARICA MELISSA — de formula do pharmaceutico Francisco Dias da Costa, poderoso remedio contra as molestias do estomago, vende-se em todas as pharmacias. Deposito na pharmacia Martins, rua Duque de Caxias n. 88. — Preço 1$500.

CAMAS DE FERRO, com lastros de arame, para casados, solteiros e creanças, desde as mais simples as mais luxuosas; BARBOSA VIANNA & C., rua Duque de Caxias n.º 77.

CAIXAS para moças, coroulas, camisas, gravatas e chapéos, fabrica-se no ATELIER MIRANDA — 18, Rua Padre Nogueira.

Com 600 socios apenas, "A PERNAMBUCANA" paga o peculio integral de 3:000$000, por nascimento e embora a creança nasça morta.

CARTÕES de phantasia para participação de casamento, nascimento e baptisado, nas officinas graphicas do "Diario de Pernambuco."

Com 500 rs. mensaes, e cinco mezes após a inscripção, terei pelo vosso casamento, um peculio integral de.... 1:000$000, em "A PERNAMBUCANA".

ESTAMPAS E MOLDURAS. Grande sortimento. BARBOSA VIANNA & C., rua Duque de Caxias n.º 77.

Em peculio por nascimentos ou casamentos, os planos mais vantajosos e bem organizados são os d'"A PERNAMBUCANA — Rua Nova n. 19 — 1.º andar.

ELIXIR DE NOZ DE KOLA. — Formula do pharmaceutico Francisco Dias da Costa preparado pelo pharmaceutico Cicero Diniz. Reconstituinte poderoso regenerador das forças vitaes, estimulantes do systema muscular e das funcções intellectuaes.

FOICES DE ROÇAR, as melhores que teem vindo ao mercado, a 2$500 réis. — Duque de Caxias, 77.

FERRAMENTAS PARA AS ARTES. Têm um esplendido sortimento, que vendem a preços razoaveis—BARBOSA VIANNA & C., rua Duque de Caxias n.º 77.

INJECÇÃO ANTI - BLENORRHAGICA — poderoso remedio contra as blenorrhagias. Deposito, pharmacia Martins Rua Duque de Caxias n. 88 — Preço 1$500.

LAMPADAS A ALCOOL, marca "Clara", vendem BARBOSA VIANNA & C., rua Duque de Caxias n.º 77. São as mais faceis de limpar, e dão optima luz.

Leiam os estatutos d'"A PERNAMBUCANA", para se convencerem das multiplas vantagens offerecidas aos mutuarios — Rua Nova n.º 19 — 1.º andar — Telephone n. 402.

MACHINAS PARA FUNILEIRO: BARBOSA VIANNA & C., á rua Duque de Caxias n.º 77, receberam um bom sortimento que vendem baratissimo.

MANIPOLINA CURA BERIBERI E HIDROPISIA — Deposito, pharmacia Martins rua Duque de Caxias n. 88.

NAENUS, prospectos, cartazes, envoloppes, mappas, diplomas, talões diversos etc, nas officinas graphicas do "Diario de Pernambuco."

O XAROPE DE ALHO DO MATTO E URUCU' — E' o unico peitoral que cura em poucas horas as bronchites, asthmas, tosses, coqueluche, rouquidão, constipações etc., fabricante e depositario, Pharmacia Martins, rua Duque de Caxias n. 88, Recife.

O syphilitico desesperado de dores, cheio de dartros, ulceras e tantas outras infelicidades que lhe minão a alma e o corpo encontra allivio e recupera a alegria habitual e conforto, usando o poderoso depurativo ELIXIR SALVAÇÃO DOS RHEUMATICOS formula do Dr. Thomé Dias. — Vende-se em todas as Pharmacias.

PROGRAMMAS de cinemas, theatros e festas, com presteza e a preços modicos nas officinas graphicas do "Diario de Pernambuco"

QEMENTES QUE NASCEM, vendem BARBOSA VIANNA & C., rua Duque de Caxias n.º 77.

✝

Commendador Albino José da Silva

30.º ANNIVERSARIO

A junta administrativa da Santa Casa de Misericordia, fará celebrar no dia 31 do corrente, ás 8 horas e meia da manhã, na capella do collegio de S. Vicente de Paula da Estancia, uma missa em suffragio da alma do inolvidavel provedor commendador Albino José da Silva, nono anniversario do seu fallecimento, e para assistil-a convida os parentes e amigos do prestimoso finado e os irmãos da Santa Casa.

Secretaria da Santa Casa de Misericordia do Recife, 27 de Agosto de 1914.

José Carlos de Souza Lobo, escrivão interino.

✝

Umbelina Reis e Silva

7.º DIA DO SEU FALLECIMENTO

Joaquim Gonçalves de Albuquerque Silva, seus filhos e noras tomadam celebrar missas por alma de sua amantissima esposa e mãe,

UMBELINA REIS E SILVA,

ás 8 horas da manhã do dia 28 do corrente 7.º dia do seu fallecimento na matriz de Santo Antonio, e pedem aos seus parentes e amigos o piedoso obsequio de assistil-as.

PARA NERVOZO — Use o Xarope de Hulungu' Bromuretado, formula do pharmaceutico Francisco Dias da Costa. Deposito, pharmacia Martins — Rua Duque de Caxias n. 88 —Preço 3$000.

PARA ASTEMATICO — E todas as molestias das vias respiratorias, usae o Elixir anti - asthmatico, formula do dr. Constancio Pontual, preparado na pharmacia Martins, rua Duque de Caxias n. 88. — Preço 3$000.

SE — Quereis ter um bom apetite e um estomago regulando bem, usae o Vinho de genciana e calumba composto, formula do pharmaceutico Francisco Dias da Costa, preparado na pharmacia Martins, rua Duque de Caxias n. 88.

SO' nas officinas graphicas do "Diario de Pernambuco", encontram as Companhias de Seguros, livros de registos, de inscripções, prospectos etc, com presteza e preços modicos.

SABÃO THYMOLINO (liquido) — Poderoso remedio contra sardas, manchas da pelle, pannos etc. Para o uso da barba e lavagem da cabeça, previne a queda do cabello, as caspas e qualquer molestia no couro cabelludo. Deposito, pharmacia Martins, rua Duque de Caxias n. 88, Drogaria Confiança e todas as lojas de miudezas e armarinhos. — Preço 1$500.

TESOURO DA BOCCA — Reconhecido como o melhor dentifricio para a conservação dos dentes e asseio da bocca; preço 1$000, á venda na pharmacia Martins, rua Duque de Caxias n. 88.

TONICO JUA' MUTAMBA — Excellente preservativo contra a queda do cabello. Delicadamente perfumado. Amacia e invenece o cabello, dissipa as caspas. Unico deposito — Pharmacia Martins, rua Duque de Caxias n. 88

XAROPE DEPURATIVO ANTI-SYPHILITICO E PLANTAS SUDORIFICAS — segundo a formula do dr. Dornellas. Especialidade da pharmacia Martins. E' o mais energico reactivo de todas as molestias de origem syphilitica. Cura radical dos rheumatismos agudos ou chronicos, cancros, sarnas, paralysias, feridas recentes ou chronicas, manchas na pelle etc., etc. Pharmacia Martins á rua Duque de Caxias n. 88 — Deposito da verdadeira. — Recife.

Filtros para agua de variados modelos e os mais acreditados encontram-se na — CASA LAVOURA Rua da Imperatriz n. 1.

"PAZ E LABOR"

Sociedade mutua de peculios e dotes. Autorizada a funccionar e fiscalizada pelo governo federal, de accordo com o decreto n.º 10.308 de 2 de julho de 1913 e CARTA PATENTE SOB N.º 77.

Dotes pelo casamento, ... 10:000$000; dotes pelo nascimento, 10:000$000; peculios por fallecimento 50:000$000 e 20:000$000.

SEGUROS EM CONJUNCTO

Séde social — Palacete á PRAÇA DA INDEPENDENCIA, 9.

SUCCURSAES: no Rio de Janeiro Palacete — á rua Direita n.º 75 e na Bahia — Palacete á rua Conselheiro Saraiva 23, 1.º andar.

Endereço telegraphico — PAZ-LABOR, Telephone n.º 84.

Rompendo todas as difficuldades, extinguindo todas as privações e vicissitudes que se antolham no caminho da vida, a Paz e Labor desfralda uma nova bandeira no campo do mutualismo com a serie "Protectora", disposta a levar a todas as posições, em todos os terrenos e occasiões, o salutar auxilio que o systema mutuo pode proporcionar.

O mais ligeiro e succinto estudo das vantagens da nova serie salienta de forma conveniente o seu desejo de clastecer cada vez mais a acção benefica do mutualismo em suas varias formas, acção que a Paz e Labor vem fazendo sentir, distribuindo aos seus mutuarios peculios pelo casamento pelo nascimento de filhos e pelo fallecimento. Sempre visando o bem estar geral, conscia de que muito se ha feito no vasto campo deste systema de seguros, muito se havia a fazer, procurando attender tambem com o mesmo systema a varios outros factos, circumstancias e accidentes da vida que põem muita vez o homem na contingencia de duras privações, a Paz e Labor dá, com a serie Protectora aos que mourejam na lucta diaria um meio facil, economico e seguro de se pôrem a coberto de taes privações.

Os commerciantes, os funccionaris publicos federaes, estaduaes e municipaes, os officiaes do exercito armada, marinha civil, milicias dos Estados, inclusive Corpos de Bombeiros, todas encontrarão na serie Protectora da Paz e Labor um forte amparo em vida, justamente nos momentos em que o incendio, a inundação, a invalidez etc. diminuem ou tiram-lhe os meios de subsistencia.

Fazei a vossa inscripção ao lerdes estas linhas e lembrae-vos que um minuto de distracção ou de espera pode-vos trazer verdadeira ruina.

SERIE PROTECTORA

Para o fim do pagamento do peculio a presente serie se dividirá em duas categorias, assim discriminadas:

A — de 20:000$000, 2.500 associados. B — de 10:000$000, 2.500 associados.

§ 1.º — Para a categoria A a joia será de 500$000 que poderá ser paga: em uma prestação de 500$000; em duas, sendo a 1.ª de 250$000 e a 2.ª com 90 dias, de .. 255$000.

§ 2.º — Para a categoria B a joia será de 250$000 que poderá ser paga: em uma prestação de 250$000; em duas, de 125$000; em onze mezes, mensaes de 20$000 sendo a 1.ª de 50$000.

Chamada para o peculio de .... 20:000$000, 108000.

Chamada para o peculio de.... 10:000$000, 58000.

Revolvers Galand
Fusis Galand
Carabinas Galand
Armas de extrema precisão
Grande Premio na Exp.ção Univ.al de Liege
Encontram-se em casa de todos os armeiros
Pedir o Guia Tarifa
GALAND
Armeiro-Fabricante - *PARIS*

POLYTHEAMA

THEATRO FAMILIAR DE VARIEDADES

Estabelecimento de diversões puramente familiar

HOJE A'S 7 1|4 HOJE

Continuação da serie chic de alto successo. Espectaculos primorosos.

Primeira Sessão

1ª Parte VICENZA — natural de Milano Film

2ª 3ª

ROCAMBOLE

(Drama Policial)

Oh! nome que sôa, como o toque de um sino, como o sopro de um clarim de guerra!! Elle freme, elle vibra, elle tine aos ouvidos, elle zune, e nenhuma expressão poderia despertar melhor aos nossos habitués, que o nome de Rocambole, o grandioso personagem, cujas aventuras encantaram milhares e milhares de leitores e cuja exhibição na tela do Polytheama, arrastará centenas e centenas de habitués admiradores do bom, do bello e do sublime.

INTERVALLO

4ª 5ª Conclusão da primeira serie de ROCAMBOLE

6ª Gigetta não o quer — Comedia de Ambrosio

Amanhã — Estrondoso successo, notavel acontecimento! Estréa! Estréa! Estréa! do dr. ALEXANDRE GONZALEZ LOMBIM. 30 pollegadas de tamanho! 30 annos de idade!! 30 libras de pezo!!!

Natural de Venezuela, medico notavel, artista eximio excentrico, comico, acrobata, musico, bailarino e concertista.

Successo! Procurem avulso. Domingo excellente matinée.

Vêr e crêr! Crêr e vêr!

A seguirem: — FRIDA tem mais poder... O AMOR... 6 actos.

Despertamos desde já a attenção dos nossos habitués para este MIMO que bem justamente foi classificado de verdadeiro primor. — Um extra successo! — OS DECRETOS DA DIVINA PROVIDENCIA, magestoso film de lances admiraveis em 6 actos — VINGANÇA DE MORTE: Alto successo.

PREÇOS SEM COMPETENCIA

PREÇOS PARA OS ESPECTACULOS CINEMATOGRAPHICOS

Cavalheiros ou senhoras, entradas para as cadeiras de platéa de 1.ª classe, bancos ou jardins	$500
Creanças menores de 10 annos idem, idem	$300
Fauteilles ou cadeiras, pavimento superior	1$000
Camarotes ou frizas, 6 pessoas (só para familias)	3$000

A EMPREZA.

Cinema Royal

Rua Barão da Victoria n. 45

Grande orchestra na soirée—Unico que tem encenação completa.

O unico que desde sua inauguração em 6 de Novembro de 1909 até o presente, jamais alterou o preço dos seus ingressos.

1.º e 2.º — O PASSARO DA MORTE, 2 partes — ECLIAR.

3.º, 4.º e 5.º — O DIABO NEGRO, 3 partes, drama policial — AMBROZIO.

Hoje — Grande soirée em beneficio dos extrangeiros do BLUCHER, promovida pela Escola de Odontologia, auxiliada pelas damas de beneficencia.

AMANHÃ — FRANCISCA BERTINI, no filme A CANÇÃO DE WERNES.

Matinée 1ª sessão ás 12 horas—2ª á 1 e 20, 3ª 2 e 40

Soiree 1ª sessão ás 6 horas—2ª ás 7 e 20, 3ª 8 e 40

EXCLUSIVIDADE SO' NO ROYAL

Ingresso . . 1$000 Creança . . $500

Theatro Moderno

Primeira casa de espectaculo neste Estado

EMPREZA SILVA & C.

ORCHESTRA DE PRIMEIRA ORDEM

Maestro director e ensaiador—VERDI DE CARVALHO

Indiscutivelmente sempre os melhores programmas com films ineditos para este Estado

Excellente orchestra sob a direcção do maestro VERDI DE CARVALHO.

Importante Companhia

DIAS BRAGA

de revistas, comedias e dramas, do Theatro Recreio do Rio de Janeiro. Direcção do actor MARZULLO.

HOJE 28 de Agosto HOJE

Primeira representação da revista em 2 actos e 6 quadros ornados em 25 numeros de musica, parte compilada e parte original do maestro VERDI DE CARVALHO. letra de J. GLAUCCUS, intitulada:

E' FITA!...

Fitas, freguezes, clientes, etc.

Titulos dos quadros: 1.º — Fazendo fita, (num atelier); 2.º — Fitas... alimenticias (interior de um frege); 3.º Fitas... cantadas, (no necroterio); 4.º Fitas... doentes... (no consultorio do dr. Sabe tudo); 5.º Fitas... policiaes trecho de rua); 6.º E... fita... (nos telhados).

Guarda-roupa, adereços e scenarios completamente novos.

Duas sessões ás 6 1|2 e 8 1|2 em ponto

CAMAROTES	10$000
PREÇOS DE CADEIRAS DE 1.ª NUMERADAS	2$000
CADEIRAS DE 2.ª	1$000

Bilhetes á venda desde já durante o dia na bilheteria do Theatro Moderno.

BONDS DEPOIS DO ESPECTACULO PARA TODAS AS LINHAS

Fica reservado á empreza o direito de alterar o programma e de vedar a entrada ás pessoas que julgar conveniente.

HELVETICA

Casino Familiar -- Director Oscar Gomes

Maestro concertador—Verdi de Carvalho

O mais pittoresco do Norte do Brazil e o ponto preferido pela sociedade chic e elegante do Recife

Confortavel, hygienico, amplo e espaçoso, estando o espectador á vontade e em completa liberdade pois foi o unico construido sem LEI, mas de accordo com o nosso Clima. Completamente arejado e ventilado ao natural sem auxilio dos ventiladores que são condemnados porque produzem tanto no inverno como no verão nevralgias e constipações.

HOJE -- 28 de Agosto de 1914 -- HOJE

NA TELA:

1.º, 2.º e 3.º — LUCTADOR MASCARADO, grandioso film em 3 partes da MILANO.

4.º — RODOLPHO, hilariante comedia pelos impagaveis GIGETTA E RODOLPHI.

NO PALCO — Hoje — Variedades.

Amanhã — Todo o 1.º acto da opera de VERDI: AIDA, a caracter pelo quadro lyrico deste canto — e que deixou de ser representada ultimamente por molestia do maestro D. JOSE RIBAS.

Para a semana — O REI PHANTASMA.

Cinema Victoria

Hoje Programma sensacional Hoje

CAÇA AS PHOCAS — Film interessante da fabrica SWEDISK

A POLVORA N. — Emocionante concepção dramatica da casa GAUMONT.

RODOLPHO CASA-SE COM A CONTINUA — Hilariante vaudeville em 3 actos representado pelos grandes artistas RODOLPHO E GIGETTA, de Mme AMBROSIO.

Proximamente: 1ª REPRESENTAÇÃO TIRA-SE DE POMBA.

Ingressos $500

Theatro S. Izabel

Grandioso e maravilhoso espectaculo o mais importante na America do Sul

1.º, 2.º, 3.º, 4.º, 5.º, 6.º — NERO E AGRIPPINA, reconstrucção historica em 6 partes de LUIGE MARCHESE.

Uma unica sessão das 18 ás 20. As 20 e 30 começará o espectaculo pela companhia Israelita com a opereta comica em 4 actos

DAS PINTELE HID

O Ponto da Fraternidade

SUCCESSO! = SUCCESSO!

Todos os dias programmas novos

Sempre novidades. *NO SANTA IZABEL* sempre films sensacionaes.

CINEMA PATHÉ

HOJE DESLUMBRANTE PROGRAMMA HOJE

Exhibição do bellissimo cine-drama em 4 prologo e 5 actos de enredo altamente moral e impressionante — AS VICTIMAS DO JOGO.

Peça cinematographica escripta e posta em scena pelo sr. E. G. Lacroix, e representada pelos artistas da casa "Le Film d'art" de Paris.

Brevemente: LIDIA BORELLI no drama tragico A MULHER NUA.

INGRESSO . . . . 1$000

Para Curar uma Constipação n'um Dia

tomem as pastilhas de LAXATIVO BROMO QUININA. Fazem desapparecer a causa, curando promptamente Constipações, Influenza e Grippe. Usam-se em todos os casos nos quaes se necessita tomar Quinina. A assignatura de E. W. Grove em todos os vidros. A' venda nas Drogarias e Pharmacias.

PILULAS CAPPER

Vendem-se em caixas de metal e em todas as pharmacias

AGENTE-PERY DE LEMOS

HOTEL UNIVERSO

Rua Duque de Caxias n. 39 — RECIFE

LUXUOSOS E CONFORTAVEIS APOSENTOS

ILLUMINADO A LUZ ELECTRICA

Cosinha á Portugueza e á Bahiana

50,000 LIVROS

GRATIS PARA HOMENS

Equivalente a 30$000 para cada homem doente.

Se o Sr. soffre de algumas das enfermidades peculiares aos homens escreva nos pedindo um de estes livros. Em linguagem clara diz como um homem soffrendo de Syphilis, Gonorrhea, Veneno no sangue, Debilidade vital, Impotencia, Rheumatismo, Enfermidades organicas ou Enfermidades do Estomago, Figado, Rins ou Bexiga pode ser curado permanentemente em sua casa. Se o Sr. está desanimado e cançado de pagar d'balde sem receber beneficio algum, este livro, o qual é gratis para os homens, será equivalente a contos de reis. Este livro diz-lhe porque é que está soffrendo e como se poderá curar numa maneira permanente e duradoura. Milhares de homens teem sido curados com a ajuda d'elle e recomprimido seu estado, força e vitalidade perfeita. É um armazem de instrucção e tem precisamente tudo quanto um homem deve saber. Lembre-se de que este livro é absolutamente gratis. Nós pagamos porte de correio. Corte o coupon gratis e mande-o hoje pelo correio e lhe mandaremos este livro precioso.

Coupon para o Livro Gratis

DR. JOS. LISTER & CO., A 733, 948 N. Fifth Ave., Chicago, Ill., E. U.

Senhores:—Estou interessado na sua offerta e lhes agradecerei se me mandarem immediatamente uma copia do livro.

Nome completo ..... Rua e Numero .....

Cidade e estado ..... Pais .....

"A AMERICA MERIDIONAL"

Sociedade de peculios e bonificações por mutualidade

Sede: Rua Duque de Caxias 60 1. andar

Endereço Telegraphico--ACIREMA--Recife--Telephone 919

	Serie A	Serie B	Serie C
Peculio	50:000:000	25:000:000	10:000:000
Mutualistas ..	3000	3000	3000
Contribuintes	2000	2500	2.500
Remidos	1000	500	500
JOIA			
de 21 a 45 annos	300:000	180:000	75.000
de 46 a 59 annos	320:000	200:000	80.000
em conjuncto .	mais 30:000	mais 25:000	mais 20.000
Quotas inistral	34:000	13:500	5.500
Bonificações .	5:000:000	2:500:000	1.000.000
Funeral	2:000:000	1:000:000	400.000
Apolice	5.000	5.000	5.000

SERIE D. **LIVRE** idade 40 á 70 annos

PECULIO 20:000$000 — 900 MUTUALISTAS

Joia 250;000 — Quota sinistral 30;000

APOLICE 5$000 — (Sem exame medico)

Os seguros poderão ser simples ou em conjuncto e nas series **A B C** o peculio será pago por fallecimento, perda total da vista ou invalidez occasionada por desastres.

Os 80 primeiros mutualistas inscriptos na serie **A** e os 40 de cada uma das series **B** e **C**, ficarão remidos quando as series tiverem respectivamente 500 mutualistas e pagarão a joia com o desconto de 20 "|". Toda vez que for effectuado o pagamento de um peculio, haverá bonificações a dous mutualistas.

As remissões serão de accordo com a tabella constante dos planos da Sociedade. A Sociedade destribuirá 50 "|" do saldo verificado annualmente no "*Fundo Disponivel*", aos mutualistas.

— Não haverá caducidade de apolice, após cinco annos de inscripção.

A ULTIMA PALAVRA EM SEGUROS SOBRE A VIDA — A MAIS LIBERAL

Peçam prospectos na sede social.

Contratam-se agentes, dando-lhes commissões e ordenados vantajosos.

Xarope de alho do matto e urucú

Approvado pela Inspectoria de Hygiene do Estado

E' o unico peitoral que cura em poucas horas as bronchites, asthmas, tosses, coqueluche, rouquidão, constipações etc. fabricante e depositario, Pharmacia Martins, rua Duque de Caxias n. 88, Recife e Pharmacia e Drogaria Confiança.

THESOURO DA FAMILIA

Serie Inicial 25 á 55 annos 20.000$000—Serie Preferida 50 á 70 annos 50.000$000

SÉDE SOCIAL

Rua Barão da Victoria n. 23

Primeiro andar—RECIFE—PERNAMBUCO

Caixa postal 255--Telp. n. 992--End. teleg.

THESOURO---Cod. Ribeiro

Cura certa de Rheumatismo

articular, muscular, chronico e agudo — Molestias da pelle, darthros, feridas antigas etc.

PROPRIEDADE
de H. ROUQUAYROL - Botica Franceza
RECIFE - PERNAMBUCO RUA BOM JESUS N.º 22

Todos os frascos que não levarem o emblema da cabocla acima são imitações.

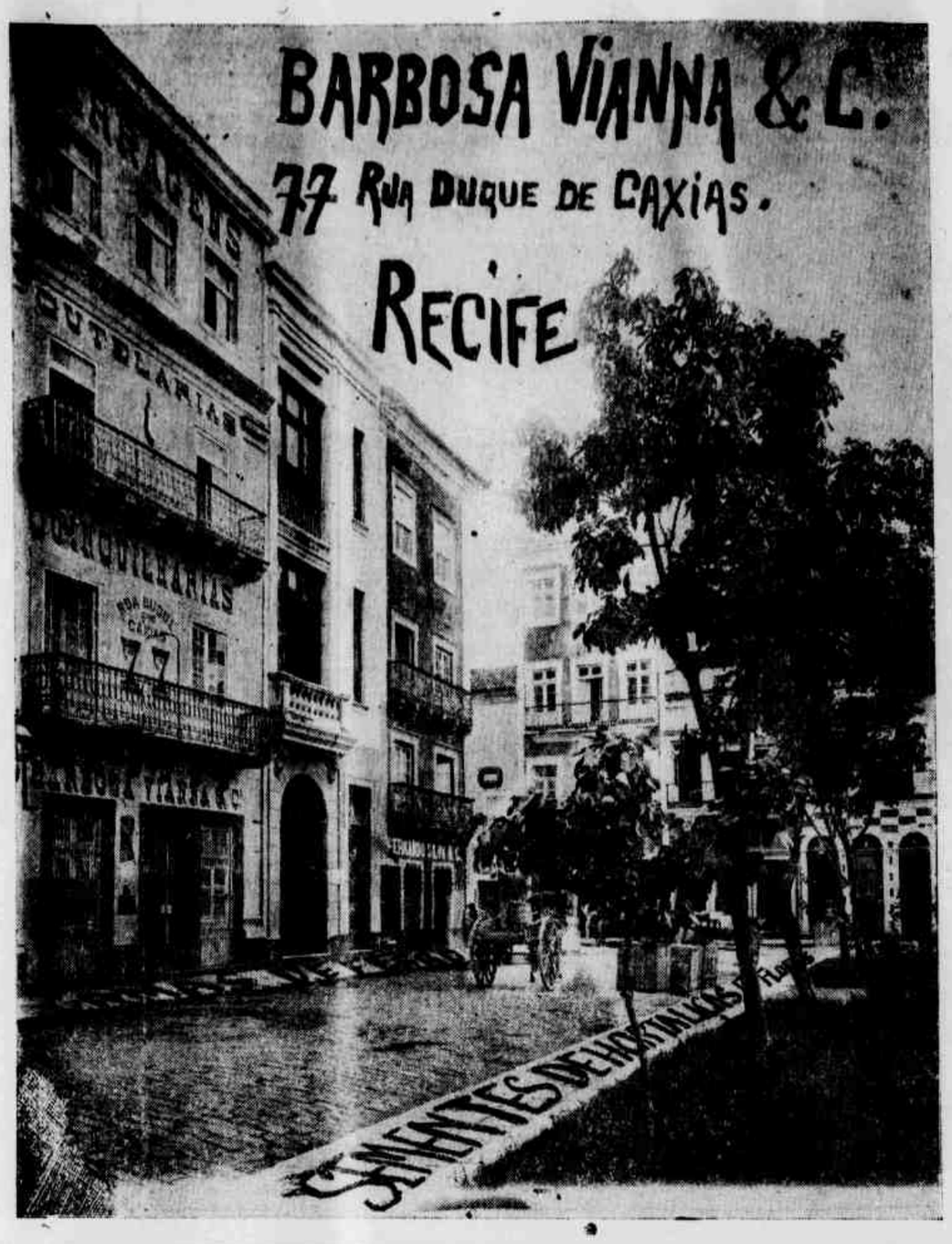

SAALO MODERNO

Praça da Independencia, 6

Junto ao Diario de Pernambuco

Illuminado a luz electrica

Luxuosa barbearia montada com todos os requisitos hygienicos

A preferida da élite recifense

Massagens por electricidade

R. P. DA SILVA

Grande Papelaria

28, Rua Duque de Caxias, 28

O mais importante stock neste Estado de papeis e tintas para impressão de jornaes e obras lithographicas.

M. ALVES LIMA & Ca.

Elixir Sanativo

O mais poderoso remedio para as queimaduras, talhos, golpes e quasquer ferimentos produzidos no corpo humano e dos animaes.

A caspa, leucorrhéa, blenorragia e doenças do estomago e intestinos cedem milagrosamente com o seu uso.

E' o grande bemfeitor da humanidade.

DEPOSITO GERAL:

DROGARIA BRAZIL

Rua Marquez de Olinda 8

CASA

Aluga-se uma casa, com bôas accommodações sita á rua de Santo Antonio, n.º 17, (Arruda).

Informações na venda do sr. Francisco Antonio onde estão as chaves — Estrada nova de Beberibe, n.º 103 e na rua do Imperador n.º 12 — Cartorio do coronel Cintra Lima.

Pharmacia Caxias

Casa de confiança de A. B. Alves

Completo sortimento de drogas e productos chimicos. Especialidades pharmaceuticas, nacionaes e extrangeiras.

Aviam-se com asseio e promptidão quaesquer receitas, achando-se esta pharmacia a cargo de um habil pharmaceutico.

Preços resumidos — Agrado e sinceridade

Rua Duque de Caxias n. 41 -- Defronte do "Diario de Pernambuco

RECIFE

A Tragedia do Calvario

Poesia épica, offerecida ao preclaro arcebispo de Olinda.

A' venda: No Recife, nas Livrarias «Contemporanea» e «Franceza», e em Olinda, na rua de S. Bento n. 34.

A Casa Lavoura

Ao respeitavel publico

Os proprietarios da CASA LAVOURA á rua da Imperatriz n. 1 têm a honra de communicar aos seus bons amigos e freguezes que no intuito de melhor servil-os abriram á mesma rua n. 2 uma nova casa que denominaram

CENTRO ARTISTICO

para a venda de Tintas seccas em latas e em tubos para pintura fina: oleos, vernizes, vidros, quadros, estampas, espelhos, papeis para forro etc.

Certos de merecer o favor da amavel freguezia que não duvidará reconhecer no esforço empregado o quanto desejam ser agradaveis solicitam uma visita ao CENTRO ARTISTICO onde a par da modicidade de preços encontra-se um variado e escolhido sortimento dos artigos acima referidos.

Aproveitam o ensejo para declarar que no corpo de auxiliares da nossa casa figura um habilissimo artista de maneira que estão habilitados a contractar qualquer especie de pintura.

2—Rua da Imperatriz—2

Miranda Souza & Ca.

GARANTIA BRAZILEIRA

SOCIEDADE CIVIL DE BENEFICENCIA

Constituida legalmente, nos termos do decret n. 173 de 10 de Setembro de 1893

PECULIOS E PREMIOS

Caixa Nupciar-SERIE A. Peculio 10:000$000-Joia 25$000-Mensalidade 6$000-Quota 6$000.

SERIE B. Peculio 5:000$000-Joia 15$000-Mensalidade 3$000-Quota 3$000.

Caixa Natalicia-SERIE A. Peculio 10:000$000-Joia 25$000-Mensalidade 6$000-Quota 6$000.

SERIE B. Peculio 5:000$000-Joia 15$000-Mensolidade 3$000-Quota 3$000.

O socio tem direito á receber o peculio por Casamento ou Nascimento quatro mezes depois de inscripto

Caixa Educadora Joia 8$00-Mensalidade 1$000-Quota 1$000

Será instituido um peculio de 2.000$000, á quelle que permanecendo na sociedade durante seis mezes, provar, com attestado do respectivo professor, haver frequentado em egual espaço de tempo, as aulas de um estabelecimento de ensino publico ou particular.

Caixa Auxilial-SERIE A. 10:000$000 — Joia 25$000 — Mensalidade 6$000 — Quota 6$000.

SERIE B. 5:000$000 — Joia 15$000 — Mensalidade 3$000 — Quota 3$000.

Os premios nesta caixa, serão conferidos nos socios que permanecendo na Sociedade um anno, provar com attestado do respectivo patrão ou chefe, se achar empregado em um estabelecimento commercial ou repartição publica, durante dois annos consecutivos.

A UNICA NO GENERO EM TODO O BRAZIL ! . . .

A Garantia Brazileira, pela optima disposição de seus planos de beneficencia, é a unica Sociedade que maiores vantagens offerece á seus associados !

A UNICA que offerece o peculio por Casamento ou Nascimento apenas com quatro mezes.

A UNICA que garante o peculio por nascimento embora a creança nasça morta

Inscrevei-vos pois na GARANTIA BRAZILEIRA

Procurae Estatutos, prospectos etc, que se distribuem gratis na

Sede Social:--Rua Visconde de Inhaúma n. 1-1.º andar

(ANTIGA RUA DO RANGEL)

RECIFE-PERNAMBUCO

Contractam-se bons agentes

SEIS MEZES ENTREVADO!

Usei injecções mercuriaes! Tudo sem resultado!

ARISTIDES FREDERICO DE ANDRADE

Attesto que estive soffrendo, durante um anno, de forte complicação syphilitica, tendo passado seis mezes entrevado. Tomei injecções mercuriaes, não tendo, entretanto, obtido resultado satisfactorio; resolvi usar o preparado *Elixir de Nogueira*, do pharmaceutico Sr. João da Silva Silveira, conseguindo ficar radicalmente curado com seis vidros.

Autorizo a publicar.

Fortaleza (Ceará), 30 de Agosto de 1913.

Aristides Frederico de Andrade,

pratico da "Pharmacia Andrade".

(Firma reconhecida).

Companhia Nacional de Navegação Costeira

Serviço semanal de passageiros e cargas entre Recife e Porto-Alegre, com escalas conforme infra.

O PAQUETE

ITAPUHY

TELEGRAPHO SEM FIO

E' esperado sabbado 29 do corrente e sahe domingo 30 ás 16 horas.

SAHIDA DE:

Maceió, segunda feira, 31.
Bahia, terça feira, 1.º de Setembro.
Victoria, quinta feira, 3.
Rio de Janeiro, quarta feira, 9.
Santos, quinta feira, 10.
Paranaguá, sexta feira, 11.
Florianopolis, sabbado 12.
Rio Grande, segunda feira, 14.
Pelotas, terça feira, 15.

CHEGADA A:

Porto Alegre, quarta feira, 16.

A venda de passagens será encerrada 2 horas antes da sahida dos paquetes.

Os passageiros encontrarão a bordo dos paquetes todo o conforto desejavel e terão no Rio de Janeiro, rebocador para os conduzir para terra, com as bagagens, de camarotes.

Pede-se aos srs. carregadores toda a maxima presteza na entrega de suas cargas, a bordo afim de evitar que tenham motivos de reclamações a respeitos de mallogros de embarques a realizar-se nos vapores da Companhia.

A bagagem do porão será posta no armazem 13, correndo á conta da Companhia, a despeza desse transporte maritimo.

Para informações com o agente:

Alberto Rebustillo

Rua do Bom-Jesus n. 23—Loja.